

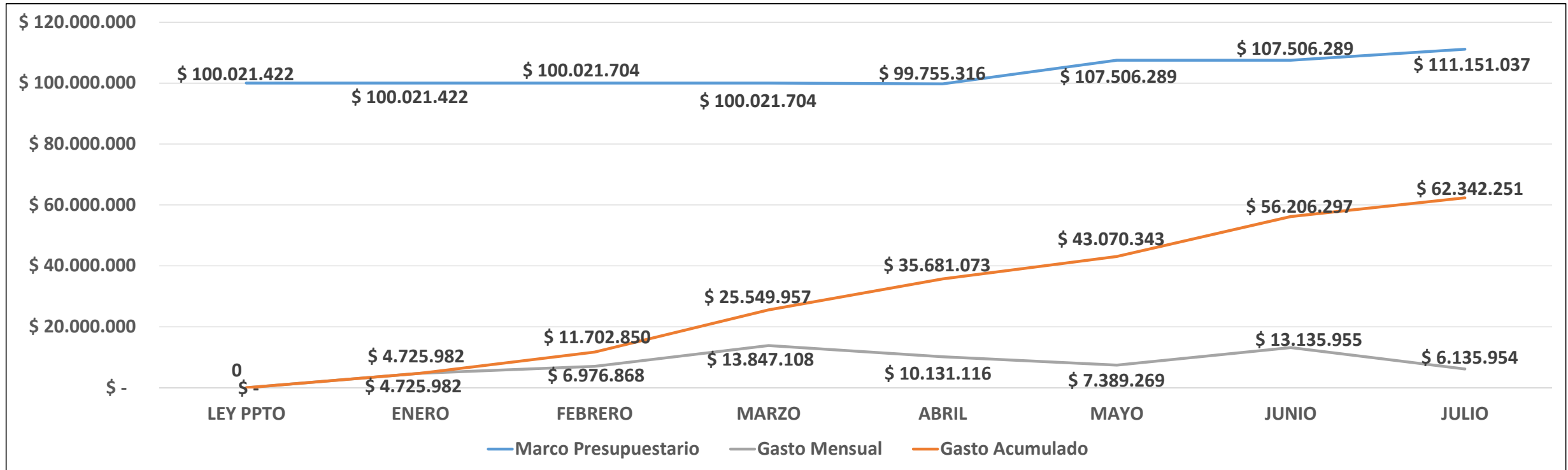

**Estado de Situación
Ejecución Presupuestaria FNDR
Región de Los Lagos
JULIO 2023**

Marco FNDR - 02 al 31 Julio 2023



MARCO PRESUPUESTARIO JULIO 2022	M\$92.113.197
GASTO ACUMULADO JULIO 2022	M\$33.408.469
EFICIENCIA JULIO 2022	36,3%

RESUMEN MODIFICACIONES PRESUPUESTARIAS 2023

MARCO PRESUPUESTARIO 2023	Número Documento	MONTO M\$
PRESUPUESTO INICIAL	21.516 20/12/2022	\$ 100.021.422
Rebaja por Emergencia	Decreto 154 - Res Ex 876	-\$ 262.800
Rebaja por Emergencia	Decreto 256 - Res Ex 1167	-\$ 3.306
Aumento PEDZE	Decreto 363 - Res Ex 1168	\$ 7.750.973
Residuos Sólidos Ancud	Decreto 588 - Res Ex 1744	\$ 690.000
Fondo de Apoyo Contingencia Regional	Decreto 398 - Res Ex 1745	\$ 2.854.748
Residuos Sólidos Ancud	Decreto 810 - Res Ex 2064	\$ 100.000
TOTAL		\$ 111.151.037

Eficiencia Presupuestaria FNDR - 02 al 31 Julio 2023 - %

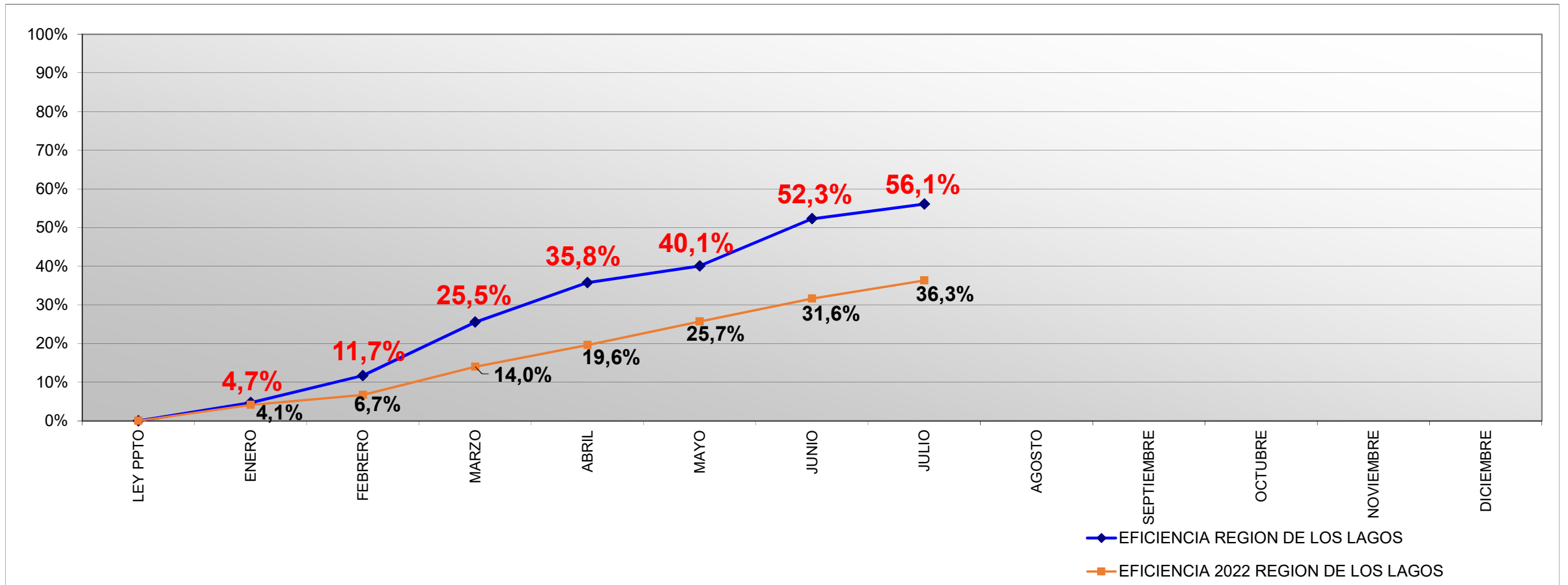

Eficiencia Presupuestaria por Provincia FNDR - 02 al 31 Julio 2023

COSTO TOTAL		FNDR 2023 - PROGRAMA 02							
PROVINCIA	COSTO	%	INICIATIVAS	PAGOS AÑOS ANTERIORES	COMPROMISO 2023	% DIST. DEL COMPROMISO	TOTAL PAGADO 2023	SALDO A DICIEMBRE	% EFICIENCIA DE PAGOS
OSORNO	86.401.750.992	17%	61	36.896.591.309	14.305.445.214	16%	6.588.704.444	7.716.740.770	46,06%
LLANQUIHUE	127.728.449.928	26%	83	47.575.473.648	19.695.140.925	22%	10.680.087.601	9.015.053.324	54,23%
CHILOE	103.321.659.132	21%	63	20.190.872.189	21.030.042.512	24%	14.237.621.490	6.792.421.022	67,70%
PALENA	85.433.567.003	17%	31	22.705.101.319	12.694.232.550	14%	8.588.002.074	4.106.230.476	67,65%
REGIONAL	24.152.499.000	5%	10	416.500.000	21.632.809.800	24%	14.036.887.195	7.595.922.605	64,89%
TOTAL PRESUPUESTO 02 TERRITORIAL AÑO 2023					89.357.671.000	100%			
FOMENTO	69.349.384.228	14%	72	29.261.857.561	21.793.366.000		8.210.948.367	13.582.417.633	37,68%
TOTAL	496.387.310.283	100%	320	157.046.396.026	111.151.037.000		62.342.251.171	48.808.785.829	56,09%

PRESUPUESTO FOMENTO AÑO 2023	AREA	COMPROMISO 2023	TOTAL PAGADO	% EFICIENCIA DE PAGOS
FOMENTO	SOCIAL	5.881.251.238	3.017.402.000	51%
	PRODUCTIVO	15.912.114.762	5.193.546.367	33%

Eficiencia Presupuestaria Provincia Osorno

Gasto FNDR - 02 al 31 Julio 2023

PROVINCIA	INICIATIVAS	COSTO TOTAL		PAGOS AÑOS ANTERIORES	FNDR 2023					
		COSTO	%		COMPROMISO 2023	% DIST. DEL COMPROMISO	TOTAL PAGADO 2023	COMPROMISO 2022	SALDO A DICIEMBRE	% EFICIENCIA DE PAGOS
PROV. OSORNO	11	18.365.558.978	21%	9.788.467.238	3.435.753.910	24%	625.832.483	2.809.921.427	2.809.921.427	18,22%
OSORNO	22	39.999.595.981	46%	20.548.441.064	4.509.675.731	32%	2.383.389.765	2.126.285.966	2.126.285.966	52,85%
PTO. OCTAY	2	918.888.000	1%	0	138.809.000	1%	0	138.809.000	138.809.000	0,00%
PURRANQUE	12	9.916.756.033	11%	854.981.437	2.868.095.062	20%	1.984.974.285	883.120.777	883.120.777	69,21%
PUYEHUE	2	2.117.750.000	2%	1.085.394.982	202.095.018	1%	187.869.877	14.225.141	14.225.141	92,96%
RIO NEGRO	3	3.221.370.000	4%	32.350.000	1.161.433.076	8%	0	1.161.433.076	1.161.433.076	0,00%
SAN JUAN DE LA COSTA	6	6.219.674.000	7%	219.834.431	1.891.859.733	13%	1.345.060.350	546.799.383	546.799.383	71,10%
SAN PABLO	3	5.642.158.000	7%	4.367.122.157	97.723.684	1%	61.577.684	36.146.000	36.146.000	63,01%
TOTAL	61	86.401.750.992	100%	36.896.591.309	14.305.445.214	100%	6.588.704.444	7.716.740.770	7.716.740.770	46,06%

RESUMEN PROYECTOS

COMUNA	ARRASTRE	LICITACION	NUEVOS	TERMINADOS	SUMA
PROV. OSORNO	3	3	5	0	11
OSORNO	8	3	7	4	22
PUERTO OCTAY	0	1	1	0	2
PURRANQUE	7	2	3	0	12
PUYEHUE	1	0	0	1	2
RIO NEGRO	2	1	0	0	3
SAN JUAN DE LA COSTA	2	2	1	1	6
SAN PABLO	2	0	0	1	3
TOTAL PROV. OSORNO	25	12	17	7	61

Eficiencia Presupuestaria Provincia Llanquihue

Gasto FNDR - 02 al 31 Julio 2023

PROVINCIA	INICIATIVAS	COSTO TOTAL		PAGOS AÑOS ANTERIORES	FNDR 2023				
		COSTO	%		COMPROMISO 2023	% DIST. DEL COMPROMISO	TOTAL PAGADO 2023	SALDO A DICIEMBRE	% EFICIENCIA DE PAGOS
P. MONTT	14	29.013.608.266	23%	6.313.787.390	4.563.584.340	23%	3.025.956.538	1.537.627.802	66,31%
CALBUCO	6	20.457.851.438	16%	5.674.219.310	1.008.503.228	5%	549.329.282	459.173.946	54,47%
COCHAMO	8	5.667.706.194	4%	2.059.291.533	415.406.214	2%	0	415.406.214	0,00%
FRESIA	6	4.384.304.065	3%	2.959.911.351	1.078.279.602	5%	739.833.857	338.445.745	68,61%
FRUTILLAR	9	10.239.273.442	8%	7.188.094.175	959.621.253	5%	189.753.346	769.867.907	19,77%
LLANQUIHUE	3	4.926.220.664	4%	3.398.130.041	947.590.290	5%	884.986.449	62.603.841	93,39%
LOS MUERMOS	8	5.405.846.862	4%	732.334.874	2.025.694.962	10%	993.885.942	1.031.809.020	49,06%
MAULLIN	8	5.404.905.774	4%	0	1.948.949.081	10%	544.806.286	1.404.142.795	27,95%
P.VARAS	7	10.034.879.629	8%	1.584.506.837	1.152.747.593	6%	75.050.643	1.077.696.950	6,51%
PROV.LLANQUIHUE	14	32.193.853.594	25%	17.665.198.137	5.594.764.362	28%	3.676.485.258	1.918.279.104	65,71%
TOTAL	83	127.728.449.928	100%	47.575.473.648	19.695.140.925	100%	10.680.087.601	9.015.053.324	54,23%

RESUMEN PROYECTOS

COMUNA	ARRASTRE	LICITACION	NUEVOS	TERMINADOS	TOTAL
PUERTO MONTT	3	2	7	2	14
CALBUCO	5	0	1	0	6
COCHAMO	5	2	1	0	8
FRESIA	4	0	1	1	6
FRUTILLAR	4	4	0	1	9
LLANQUIHUE	1	1	1	0	3
LOS MUERMOS	4	2	2	0	8
MAULLIN	0	3	4	1	8
PUERTO VARAS	3	2	2	0	7
PROV.LLANQUIHUE	9	0	2	3	14
TOTAL PROV. LLANQUIHUE	38	16	21	8	83

Eficiencia Presupuestaria Provincia Chiloé

Gasto FNDR - 02 al 31 Julio 2023

PROVINCIA	INICIATIVAS	COSTO TOTAL		PAGOS AÑOS ANTERIORES	FNDR 2023				
		COSTO	%		COMPROMISO 2023	% DIST. DEL COMPROMISO	TOTAL PAGADO 2023	SALDO A DICIEMBRE	% EFICIENCIA DE PAGOS
PROV. CHILOE	6	28.138.084.987	27%	3.329.663.659	10.123.003.835	48%	8.863.664.361	1.259.339.474	87,56%
ANCUD	8	6.521.214.997	6%	2.340.858.072	1.935.237.260	9%	706.151.987	1.229.085.273	36,49%
CASTRO	4	14.179.577.000	14%	4.281.353.795	272.266.814	1%	0	272.266.814	0,00%
CHONCHI	13	10.864.248.151	11%	1.158.204.145	3.000.082.594	14%	2.233.702.413	766.380.181	74,45%
CURACO DE VÉLEZ	3	4.427.833.328	4%	0	592.599.328	3%	285.999.998	306.599.330	48,26%
DALCAHUE	9	6.010.980.184	6%	1.321.194.805	1.584.713.134	8%	1.138.906.784	445.806.350	71,87%
PUQUELDON	2	4.090.824.000	4%	2.635.161.152	348.165.934	2%	57.213.689	290.952.245	16,43%
QUEILEN	2	3.425.219.000	3%	1.519.769.252	355.104.687	2%	230.496.760	124.607.927	64,91%
QUELLON	7	4.963.961.680	5%	1.768.443.176	497.836.221	2%	133.312.883	364.523.338	26,78%
QUEMCHI	6	17.854.007.805	17%	1.835.494.133	1.691.223.205	8%	588.172.615	1.103.050.590	34,78%
QUINCHAO	3	2.845.708.000	3%	730.000	629.809.500	3%	0	629.809.500	0,00%
TOTAL	63	103.321.659.132	100%	20.190.872.189	21.030.042.512	100%	14.237.621.490	6.792.421.022	67,70%

CANTIDAD PROYECTOS

COMUNA	ARRASTRE	LICITACION	NUEVOS	TERMINADOS	TOTAL
PROV. CHILOE	3	1	2	0	6
ANCUD	3	2	1	2	8
CASTRO	2	0	1	1	4
CHONCHI	5	2	3	3	13
CURACO DE VÉLEZ	1	0	2	0	3
DALCAHUE	2	2	2	3	9
PUQUELDON	1	0	1	0	2
QUEILEN	2	0	0	0	2
QUELLON	4	0	3	0	7
QUEMCHI	3	0	3	0	6
QUINCHAO	0	3	0	0	3
TOTAL PROV. CHILOE	26	10	18	9	63

Eficiencia Presupuestaria Provincia Palena

Gasto FNDR - 02 al 31 Julio 2023

PROVINCIA	INICIATIVAS	COSTO TOTAL		PAGOS AÑOS ANTERIORES	FNDR 2023				
		COSTO	%		COMPROMISO 2023	% DIST. DEL COMPROMISO	TOTAL PAGADO 2023	SALDO A DICIEMBRE	% EFICIENCIA DE PAGOS
PROV. PALENA	9	63.293.107.288	74%	13.646.943.374	10.076.735.001	79%	7.759.281.062	2.317.453.939	77,00%
CHAITEN	3	5.714.069.000	7%	174.460.497	991.149.063	8%	347.913.265	643.235.798	35,10%
FUTALEUFU	7	7.748.101.000	9%	4.341.610.054	777.588.646	6%	1.666.000	775.922.646	0,21%
HUALAIHUE	7	2.648.294.715	3%	1.441.063.015	253.427.456	2%	172.115.184	81.312.272	67,91%
PALENA	5	6.029.995.000	7%	3.101.024.379	595.332.384	5%	307.026.563	288.305.821	51,57%
TOTAL	31	85.433.567.003	100%	22.705.101.319	12.694.232.550	100%	8.588.002.074	4.106.230.476	67,65%

CANTIDAD PROYECTOS

COMUNA	ARRASTRE	LICITACION	NUEVOS	TERMINADOS	TOTAL
PROV. PALENA	5	1	3	0	9
CHAITEN	1	0	2	0	3
FUTALEUFU	4	0	3	0	7
HUALAIHUE	4	2	1	0	7
PALENA	4	0	1	0	5
TOTAL PROV. PALENA	18	3	10	0	31



Eficiencia Presupuestaria Por Provisión Gasto FNDR - 02 al 31 Julio 2023

FONDO	FONDO
LIBRE	LIBRE
FAR	FONDO APOYO REGIONAL
PV	PATAGONIA VERDE*
TR	TERRITORIOS REZAGADOS*
FRIL	FONDO REGIONAL DE INICIATIVA LOCAL
ENERGIZACION	ENERGIZACION
FIC	FOMENTO INNOVACION Y COMPETITIVIDAD
PIR	PROGRAMA INFRAESTRUCTURA RURAL
SS	SANEAMIENTO SANITARIO
PVP	PUESTA DE VALOR DEL PATRIMONIO
RSD	RESIDUOS SOLIDOS DOMICILIARIO
TOTAL	TOTAL

MARCO DECRETADO V/S COMPROMISO 2023 - PROGRAMA 02			
MARCO DECRETADO	COMPROMISO 2023	% DIST. DEL COMPROMISO	DIFERENCIA
52.876.691.000	51.862.274.770	46,66%	1.014.416.230
20.538.216.000	23.102.125.364	20,78%	-2.563.909.364
15.630.960.000	9.684.002.031	8,71%	5.946.957.969
4.500.000.000	1.450.000.000	1,30%	3.050.000.000
13.000.000.000	13.000.000.000	11,70%	0
558.679.000	5.026.160.712	4,52%	-4.467.481.712
1.750.422.000	1.806.672.000	1,63%	-56.250.000
664.000.000	1.367.294.714	1,23%	-703.294.714
770.000.000	2.765.756.820	2,49%	-1.995.756.820
160.619.000	856.906.589	0,77%	-696.287.589
701.450.000	229.844.000	0,21%	471.606.000
111.151.037.000	111.151.037.000	100%	0

COMPROMISO V/S PAGOS 2023 - PROGRAMA 02			
COMPROMISO 2023	PAGOS 2023	SALDO A DICIEMBRE	% EFICIENCIA DE PAGOS
51.862.274.770	22.329.256.229	29.533.018.541	43%
23.102.125.364	13.549.683.621	9.552.441.743	59%
9.684.002.031	7.298.244.252	2.385.757.779	75%
1.450.000.000	0	1.450.000.000	0%
13.000.000.000	12.567.518.535	432.481.465	97%
5.026.160.712	3.514.395.603	1.511.765.109	70%
1.806.672.000	122.668.000	1.684.004.000	7%
1.367.294.714	924.311.799	442.982.915	68%
2.765.756.820	1.098.817.189	1.666.939.631	40%
856.906.589	774.693.958	82.212.631	90%
229.844.000	162.661.985	67.182.015	71%
111.151.037.000	62.342.251.171	48.808.785.829	

Eficiencia Presupuestaria Por Sector

Gasto FNDR - 02 al 31 Julio 2023

SECTOR	COSTO TOTAL		PAGOS AÑOS ANTERIORES	FNDR 2023				
	COSTO	%		COMPROMISO 2023	% DIST. DEL COMPROMISO	TOTAL PAGADO 2023	SALDO A DICIEMBRE	% EFICIENCIA DE PAGOS
TRANSPORTE	118.470.262.552	23,87%	31.666.498.549	24.431.552.304	22%	15.260.869.245	9.170.683.059	62,46%
SALUD	71.895.833.394	14,48%	16.679.271.204	12.118.931.708	11%	6.386.906.034	5.732.025.674	52,70%
EDUCACION, CULTURA Y PATRIMONIO	67.938.573.868	13,69%	21.806.862.097	3.770.476.986	3%	1.819.867.833	1.950.609.153	48,27%
VIVIENDA Y DESARROLLO URBANO	51.490.865.027	10,37%	20.430.364.764	9.737.670.487	9%	5.491.995.114	4.245.675.373	56,40%
RECURSOS HIDRICOS	34.959.043.162	7,04%	8.742.708.615	5.441.668.960	5%	2.143.685.838	3.297.983.122	39,39%
MULTISECTORIAL	47.317.351.927	9,53%	13.137.128.401	28.306.671.988	25%	16.490.160.272	11.816.511.716	58,26%
SEGURIDAD PUBLICA	26.380.150.604	5,31%	11.777.257.734	7.462.169.496	7%	4.844.483.430	2.617.686.066	64,92%
DEPORTES	22.861.689.194	4,61%	9.405.085.021	1.675.917.863	2%	244.992.636	1.430.925.227	14,62%
TURISMO Y COMERCIO	16.391.563.757	3,30%	10.682.943.424	4.481.899.076	4%	2.163.510.687	2.318.388.389	48,27%
ENERGIA	12.025.316.012	2,42%	1.857.942.381	5.335.168.415	5%	3.514.395.603	1.820.772.812	65,87%
PESCA	6.395.507.000	1,29%	4.505.788.384	1.889.718.616	2%	0	1.889.718.616	0,00%
RECURSOS NATURALES Y MEDIO AMBIENTE	16.956.462.786	3,42%	6.354.545.452	6.449.191.102	6%	3.981.384.479	2.467.806.623	61,73%
JUSTICIA	3.304.691.000	0,67%	0	50.000.000	0%	0	50.000.000	0,00%
TOTAL	496.387.310.283	100%	157.046.396.026	111.151.037.000	100%	62.342.251.171	48.808.785.829	

Distribución por Sub Título Gasto FNDR - 02 al 31 Julio 2023

PROGRAMA 02 - FNDR 2023									
SUBTITULO		COSTO	TOTAL GASTO AÑOS ANTERIORES	MARCO DECRETADO	COMPROMISO 2023	% DIST. DEL COMPROMISO	TOTAL PAGADO 2023	% EFICIENCIA DE PAGOS	SALDO A DICIEMBRE
22	Estudios e investigaciones	2.037.336.000	595.705.000	394.516.000	394.516.000	0,35%	23.400.000	5,93%	371.116.000
24	Transferencias Corrientes	13.813.683.712	536.032.000	13.207.652.000	13.207.652.000	11,88%	4.949.264.263	37,47%	8.258.387.449
26	Otros Gastos Corrientes	86.267.328	0	86.267.000	86.267.000	0,08%	0	0,00%	86.267.328
29	Adquisición de Activos no Financieros	20.783.169.477	1.114.738.893	11.928.818.000	11.928.818.000	10,73%	5.921.097.455	49,64%	6.007.720.505
31	Iniciativas de Inversión	363.557.873.538	125.538.062.572	49.740.418.000	49.740.418.000	44,75%	30.670.022.551	61,66%	19.070.395.449
33	Transferencias de Capital	96.108.980.228	29.261.857.561	35.793.366.000	35.793.366.000	32,20%	20.778.466.902	58,05%	15.014.899.098
		496.387.310.283	157.046.396.026	111.151.037.000	111.151.037.000	100%	62.342.251.171	56,09%	48.808.785.829

Cartera de Proyectos Reevaluados FNDR - 02 al 09 Agosto 2023

Nº	PROVINCIA	COMUNA	ETAPA	BIP	NOMBRE DEL PROYECTO	UNIDAD TECNICA	PRESUPUESTO INICIAL	REEVALUACION	MONTO TOTAL PROYECTO + REEVALUACION
1	CHILOE	ANCUD	EJECUCION	30083300	NORMALIZACIÓN HOSPITAL DE ANCUD, PROVINCIA DE CHILOE	VIALIDAD MOP REGION DE LOS LAGOS	4.454.843.000	1.647.482.000	6.102.325.000
2	CHILOE	CHONCHI	EJECUCION	30466394	CONSTRUCCION SISTEMA AGUA POTABLE RURAL DE TARAHUIN, CHONCHI	MUNICIPALIDAD DE CHONCHI	490.621.000	62.753.000	553.374.000
3	CHILOE	CHONCHI	EJECUCION	40027935	CONSERVACION CAMINOS NO ENROLADOS de 12 SECTORES RURALES COMUNA DE CHONCHI	MUNICIPALIDAD DE CHONCHI	962.086.000	187.592.901	1.149.678.901
4	CHILOE	CHONCHI	EJECUCION	30126506	CONSTRUCCIÓN CUARTEL 2º COMPAÑIA DE BOMBEROS DE CHONCHI	MUNICIPALIDAD DE CHONCHI	644.396.000	525.825.000	1.170.221.000
5	CHILOE	CHONCHI	EJECUCION	30484959	CONSTRUCCION CENTRO DEPORTIVO MUNICIPAL COMUNA DE CHONCHI	MUNICIPALIDAD DE CHONCHI	1.879.859.000	574.083.000	2.453.942.000
6	CHILOE	CHONCHI	EJECUCION	30476688	REPOSICIÓN POSTA DE SALUD RURAL DE CUCAO, CHONCHI	MUNICIPALIDAD DE CHONCHI	553.000.000	100.084.000	653.084.000
7	CHILOE	CHONCHI	EJECUCION	40019383	CONSTRUCCION ACERAS PARA LA COMUNA DE CHONCHI	MUNICIPALIDAD DE CHONCHI	457.500.000	88.979.250	546.479.250
8	CHILOE	CURACO DE VELEZ	EJECUCION	30095333	REPOSICION ESTADIO MUNICIPAL DE CURACO DE VELEZ	MUNICIPALIDAD DE CURACO DE VELEZ	1.549.814.000	1.198.373.000	2.748.187.000
9	CHILOE	DALCAHUE	EJECUCION	30134013	REPOSICION ESCUELA TEHUACO - QUETALCO, COMUNA DE DALCAHUE	MUNICIPALIDAD DE DALCAHUE	809.866.000	368.127.000	1.177.993.000
10	CHILOE	DALCAHUE	EJECUCION	40005352	REPOSICION POSTA DE SALUD RURAL DE TENAUN, COMUNA DE DALCAHUE	MUNICIPALIDAD DE DALCAHUE	869.173.000	72.254.000	941.427.000
11	CHILOE	QUELLÓN	EJECUCION	30069919	CONSTRUCCIÓN GIMNASIO ESCUELA ORIENTE DE QUELLÓN	MUNICIPALIDAD DE QUELLÓN	835.261.000	576.056.146	1.411.317.146
12	CHILOE	QUELLÓN	EJECUCION	30095440	REPOSICIÓN POSTA DE SALUD RURAL DE YALDAD, QUELLÓN	MUNICIPALIDAD DE QUELLÓN	715.825.000	357.981.740	1.073.806.740
13	CHILOE	QUELLÓN	EJECUCION	30083335	NORMALIZACION HOSPITAL DE QUELLON, PROVINCIA DE CHILOE	SERVIU REGION DE LOS LAGOS	4.500.000.159	520.949.275	5.020.949.434
14	CHILOE	QUINCHAO	EJECUCION	40013068	REPOSICIÓN POSTA DE SALUD RURAL VILLA CHAULINEC, ISLA CHAULINEC	SERVICIO DE SALUD CHILOE	829.058.000	327.285.000	1.156.343.000
15	LLANQUIHUE	CALBUCO	EJECUCION	20086686	REPOSICION PARCIAL LICEO POLITECNICO DE CALBUCO	ARQUITECTURA MOP REGION DE LOS LAGOS	9.889.982.000	5.524.834.000	15.414.816.000
16	LLANQUIHUE	CALBUCO	EJECUCION	30380331	CONSTRUCCION Y HABILITACION CENTRO DIALISIS HOSPITAL CALBUCO	SERVICIO DE SALUD RELONCAVI	2.838.191.706	1.233.602.294	4.071.794.000
17	LLANQUIHUE	FRUTILLAR	EJECUCION	30485115	CONSTRUCCION SERVICIO DE APR SECTOR BALMACEDA PARAGUAY	MUNICIPALIDAD DE FRUTILLAR	435.321.000	151.915.000	587.236.000
18	LLANQUIHUE	LLANQUIHUE	EJECUCION	40019376	DIAGNOSTICO PLAN MAESTRO AGUAS LLUVIAS COMUNA DE LLANQUIHUE	MUNICIPALIDAD DE LLANQUIHUE	238.783.000	178.196.000	416.979.000
19	LLANQUIHUE	LOS MUERMOS	EJECUCION	40031458	CONSERVACION DE VEREDAS COMUNA DE LOS MUERMOS	MUNICIPALIDAD DE LOS MUERMOS	691.045.000	108.003.284	799.048.284
20	LLANQUIHUE	LOS MUERMOS	EJECUCION	40014564	CONSERVACION 11 CAMINOS VECINALES DE LOS MUERMOS	MUNICIPALIDAD DE LOS MUERMOS	704.917.000	137.904.230	842.821.230
21	LLANQUIHUE	LOS MUERMOS	EJECUCION	40031464	MEJORAMIENTO DE LAS VIAS AV. LLICO, EL DIRIGENTE Y EXT. SAN MARTIN, LOS MUERMOS	MUNICIPALIDAD DE LOS MUERMOS	728.733.000	139.560.348	868.293.348
22	LLANQUIHUE	MAULLIN	EJECUCION	40034838	MEJORAMIENTO CALLES LOTE TIERRA VERDE CARELMAPU	MUNICIPALIDAD DE MAULLIN	954.086.000	294.914.791	1.249.000.791
23	LLANQUIHUE	PUERTO MONTT	EJECUCION	30106468	REPOSICION ESCUELA RURAL LAGUNITAS, COMUNA DE PUERTO MONTT	ARQUITECTURA MOP REGION DE LOS LAGOS	5.496.302.000	3.038.503.341	8.534.805.341
24	LLANQUIHUE	PUERTO MONTT	EJECUCION	40033297	CONSERVACION PERIÓDICA, RUTA V-629 LA VARA-SENDA SUR KM 0,0 AL KM 7,5, PUERTO MONTT	DIRECCION DE VIALIDAD	2.405.500.000	472.840.978	2.878.340.978
25	LLANQUIHUE	PUERTO MONTT	EJECUCION	30127010	MEJORAMIENTO CALLE EL TENIENTE BARRIO INDUSTRIAL	SERVIU REGION DE LOS LAGOS	3.566.147.000	414.749.039	3.980.896.039
26	LLANQUIHUE	PUERTO VARAS	EJECUCION	30204522	REPOSICION CUARTEL SEXTA COMPAÑIA DE BOMBEROS, PUERTO VARAS	MUNICIPALIDAD DE PUERTO VARAS	1.237.007.000	867.295.852	2.104.302.852
27	LLANQUIHUE	PUERTO VARAS	EJECUCION	30064230	REPOSICION ESTADIO EWALDO KLEIN DE PUERTO VARAS	MUNICIPALIDAD DE PUERTO VARAS	2.746.936.000	1.611.144.000	4.358.080.000
28	LLANQUIHUE	PUERTO VARAS	EJECUCION	30485331	MEJORAMIENTO PARQUE CERRO PHILLIPI PUERTO VARAS	MUNICIPALIDAD DE PUERTO VARAS	706.257.000	243.552.000	949.809.000
29	LLANQUIHUE	PUERTO VARAS	EJECUCION	40015147	CONSERVACION ACERAS DIVERSOS SECTORES DE PUERTO VARAS	MUNICIPALIDAD DE PUERTO VARAS	840.506.000	167.101.777	1.007.607.777
30	LLANQUIHUE	PROV LLANQUIHUE	EJECUCION	40027009	CONSERVACION PER. CAMINOS VECINALES COMUNA DE CALBUCO Y MAULLIN	VIALIDAD MOP REGION DE LOS LAGOS	900.500.000	209.052.000	1.109.552.000
31	OSORNO	OSORNO	EJECUCION	40008282	REPOSICION SEXTA COMPAÑIA DE BOMBEROS DE OSORNO	MUNICIPALIDAD DE OSORNO	921.973.000	313.874.418	1.235.847.418
32	OSORNO	OSORNO	EJECUCION	40019022	REPOSICION VEREDAS POBLACION ANGULO	MUNICIPALIDAD DE OSORNO	519.400.000	131.392.000	650.792.000
33	OSORNO	OSORNO	EJECUCION	40019026	REPOSICION VEREDAS SECTOR CENTRO NORTE DE OSORNO	MUNICIPALIDAD DE OSORNO	1.815.521.000	807.172.228	2.622.693.228
34	OSORNO	OSORNO	EJECUCION	40032254	MEJORAMIENTO COMPLEJO DEPORTIVO RAHUE ALTO, OSORNO	MUNICIPALIDAD DE OSORNO	1.564.917.000	17.048.000	1.581.965.000
35	OSORNO	OSORNO	EJECUCION	30463800	REPOSICION HOSPEDERIA HOGAR DE CRISTO, OSORNO	MUNICIPALIDAD DE OSORNO	3.933.446.000	51.499.263	3.984.945.263
36	OSORNO	OSORNO	EJECUCION	40036922	CONSERVACION DE CALZADAS RAHUE BAJO, OSORNO	MUNICIPALIDAD DE OSORNO	278.877.000	26.946.158	305.823.158
37	OSORNO	OSORNO	EJECUCION	40039788	CONSERVACION CALZADAS SECTOR CENTRO, OSORNO	MUNICIPALIDAD DE OSORNO	569.638.000	53.702.234	623.340.234
38	OSORNO	OSORNO	DISEÑO	40030820	CONSTRUCCION SALA DE ACOGIDA INTERCULTURAL (SRUKA) HOSPITAL BASE SAN JOSE, OSORNO	SERVICIO DE SALUD OSORNO	16.500.000	3.254.000	19.754.000
39	OSORNO	RIO NEGRO	EJECUCION	40008370	CONSTRUCCION POSTA RIO BLANCO	SERVICIO DE SALUD OSORNO	593.893.000	486.200.000	1.080.093.000
40	OSORNO	RIO NEGRO	EJECUCION	30280673	CONSTRUCCION POSTA CHAN CHAN	SERVICIO DE SALUD OSORNO	569.080.000	438.415.000	1.007.495.000
41	OSORNO	RIO NEGRO	EJECUCION	40010103	CONSTRUCCION CECOF URBANO CHIFIN	SERVICIO DE SALUD OSORNO	600.000.000	533.782.000	1.133.782.000
42	OSORNO	RIO NEGRO	EJECUCION	30126943	MEJORAMIENTO HOSPITAL DE RIO NEGRO	SERVICIO DE SALUD OSORNO	2.141.835.000	808.499.000	2.950.334.000
43	OSORNO	S. J. DE LA COSTA	EJECUCION	30291073	CONSTRUCCION POSTA PUCATRIHUE	MUNICIPALIDAD DE SAN JUAN DE LA COSTA	601.714.000	265.814.000	867.528.000
44	OSORNO	S. J. DE LA COSTA	EJECUCION	30071878	REPOSICION CONSULTORIO DE SALUD RURAL, BAHIA MANSÁ	SERVICIO DE SALUD OSORNO	2.587.228.000	1.101.470.000	3.688.698.000
45	PALENA	HUALAIHUE	EJECUCION	30065600	CONSTRUCCION SISTEMA AGUA POTABLE RURAL EL MANZANO, HUALAIHUE	DIRECCION DE OBRAS HIDRAULICAS MOP	601.912.000	160.423.130	762.335.130
46	PALENA	PALENA	EJECUCION	30115295	REPOSICION Y AMPLIACION CUARTEL 1º COMPAÑIA DE BOMBEROS DE PALENA	MUNICIPALIDAD DE PALENA	696.921.209	752.827.791	1.449.749.000
47	PALENA	PALENA	EJECUCION	30384677	MEJORAMIENTO RUTA 235-CH SECTOR V. S. LUCIA-P. RAMIREZ, PROV. PALENA	DIRECCION DE VIALIDAD	28.699.843.000	2.745.710.000	31.445.553.000
48	PALENA	CHAITEN	EJECUCION	40005413	CONSTRUCCION PLANTA ELEVADORA E IMPULSION DE AGUAS SERVIDAS SECTOR SUR, CHAITEN	MUNICIPALIDAD DE CHAITEN	1.373.525.000	143.990.000	1.517.515.000
49	PALENA	PROV. PALENA	EJECUCION	30060589	MEJORAMIENTO HOSPITAL DE CHAITEN.	SERVICIO DE SALUD RELONCAVI	16.300.314.000	2.321.069.000	18.621.383.000
TOTAL							118.318.053.074	32.564.082.468	150.937.806.362

Resumen Cartera de Proyectos Reevaluados FNDR - 02 al 09 Agosto 2023

Valores					
PROVINCIA	COMUNA	CANTIDAD	PRESUPUESTO INICIAL	Monto REEVALUACION	MONTO TOTAL PROYECTO + REEVALUACION
CHILOE	ANCUD	1	4.454.843.000	1.647.482.000	6.102.325.000
	CHONCHI	6	4.987.462.000	1.539.317.151	6.526.779.151
	CURACO DE VELEZ	1	1.549.814.000	1.198.373.000	2.748.187.000
	DALCAHUE	2	1.679.039.000	440.381.000	2.119.420.000
	QUELLÓN	3	6.051.086.159	1.454.987.161	7.506.073.320
	QUINCHAO	1	829.058.000	327.285.000	1.156.343.000
	Total CHILOE		14	19.551.302.159	6.607.825.312
LLANQUIHUE	CALBUCO	2	12.728.173.706	6.758.436.294	19.486.610.000
	FRUTILLAR	1	435.321.000	151.915.000	587.236.000
	LLANQUIHUE	1	238.783.000	178.196.000	416.979.000
	LOS MUERMOS	3	2.124.695.000	385.467.862	2.510.162.862
	MAULLIN	1	954.086.000	294.914.791	1.249.000.791
	PROV LLANQUIHUE	1	900.500.000	209.052.000	1.109.552.000
	PUERTO MONTT	3	11.467.949.000	3.926.093.358	15.394.042.178
	PUERTO VARAS	4	5.530.706.000	2.889.093.629	8.419.799.629
	Total LLANQUIHUE		16	34.380.213.706	14.793.168.934
OSORNO	OSORNO	8	9.620.272.000	1.404.888.301	11.025.160.301
	RIO NEGRO	4	3.904.808.000	2.266.896.000	6.171.704.000
	S. J. DE LA COSTA	2	3.188.942.000	1.367.284.000	4.556.226.000
Total OSORNO		14	16.714.022.000	5.039.068.301	21.753.090.301
PALENA	CHAITEN	1	1.373.525.000	143.990.000	1.517.515.000
	HUALAIHUE	1	601.912.000	160.423.130	818.006.130
	PALENA	2	29.396.764.209	3.498.537.791	32.895.302.000
	PROV. PALENA	1	16.300.314.000	2.321.069.000	18.621.383.000
Total PALENA		5	47.672.515.209	6.124.019.921	53.852.206.130
Total general		49	118.318.053.074	32.564.082.468	150.937.806.362

Distribución FRIL Gasto FNDR - 02 al 31 Julio 2023

PROVISION	VERDE
-----------	-------

PROVINCIA	COMUNA	Valores			
		MONTO CONTRATO	GASTO AÑOS ANTERIORES	COMPROMISO AÑO 2023	PAGADO 2023
CHILOE	ANCUD	452.541.010		452.541.010	350.066.288
	CASTRO	860.239.033	88.518.722	771.720.311	477.962.855
	CHONCHI	693.364.083	31.806.609	661.557.474	526.029.670
	CURACO	979.369.875	0	979.369.875	517.533.102
	DALCAHUE	517.611.588	7.623.306	509.988.282	338.746.071
	PUQUELDON	701.906.456	129.024.375	572.882.081	341.129.584
	QUEILEN	503.740.209		503.740.209	462.725.457
	QUELLON	328.115.068		328.115.068	234.382.126
	QUEMCHI	837.260.651	51.637.865	785.622.786	524.604.719
	QUINCHAO	686.591.116	88.560.314	598.030.802	448.562.555
Total CHILOE		6.560.739.089	397.171.191	6.163.567.898	4.221.742.427
LLANQUIHUE	CALBUCO	786.732.463	93.427.420	693.305.043	426.768.337
	COCHAMO	733.917.526	80.519.660	653.397.866	296.174.595
	FRESIA	628.346.245	0	628.346.245	457.601.247
	FRUTILLAR	772.547.252	38.218.424	734.328.828	608.926.069
	LLANQUIHUE	718.536.377	0	718.536.377	541.362.116
	LOS MUERMOS	538.330.021		538.330.021	538.330.021
	MAULLIN	84.940.118		84.940.118	215.125.740
	PUERTO MONTT	394.291.407	100.429.855	293.861.552	249.676.698
	PUERTO VARAS	272.462.562	428.692	272.033.870	204.860.515
Total LLANQUIHUE		4.930.103.971	313.024.051	4.617.079.920	3.538.825.338
OSORNO	OSORNO	212.907.085		212.907.085	200.601.503
	PUERTO OCTAY	458.346.037	94.922.088	363.423.949	333.090.005
	PURRANQUE	379.205.191	140.781.343	238.423.848	230.351.691
	PUYEHUE	826.175.299	74.187.971	751.987.328	392.002.179
	RIO NEGRO	1.120.293.012	111.654.346	1.008.876.666	681.463.939
	S.J. COSTA	485.866.397	2.463.446	483.402.951	449.308.856
	SAN PABLO	467.551.132	69.922.909	397.628.223	319.052.346
Total OSORNO		3.950.344.153	493.932.103	3.456.650.050	2.605.870.519
PALENA	CHAITEN	582.900.476		582.900.476	485.754.237
	FUTALEUFU	852.619.091	4.184.933	848.434.158	575.368.756
	HUALAIHUE	1.129.765.662	88.883.241	1.040.882.421	681.873.929
	PALENA	658.996.821	144.503.121	514.493.700	458.083.329
Total PALENA		3.224.282.050	237.571.295	2.986.710.755	2.201.080.251
Total general		18.665.469.263	1.441.698.640	17.224.008.623	12.567.518.535

PROVINCIA	COMUNA	Valores			
		MONTO CONTRATO	GASTOS AÑOS ANTERIORES	COMPROMISO AÑO 2023	PAGADO 2023
CHILOE	ANCUD	262.541.013		262.541.013	193.799.027
	CASTRO	272.000.000		272.000.000	109.871.034
	CHONCHI	244.823.002	9.306.063	235.516.939	225.565.564
	CURACO	540.007.795		540.007.795	314.415.546
	DALCAHUE	90.000.000		90.000.000	90.000.001
	PUQUELDON	133.864.681		133.864.681	0
	QUEILEN	406.643.643		406.643.643	365.628.891
	QUELLON	135.978.592		135.978.592	135.978.592
	QUEMCHI	347.614.738		347.614.738	337.344.073
	QUINCHAO	260.127.730		260.127.730	208.576.931
Total CHILOE		2.693.601.194	9.306.063	2.684.295.131	1.981.179.659
LLANQUIHUE	CALBUCO	367.388.331		367.388.331	146.851.054
	COCHAMO	264.709.999		264.709.999	190.381.728
	FRESIA	357.825.480		357.825.480	254.913.270
	FRUTILLAR	267.761.803		267.761.803	246.231.282
	LLANQUIHUE	272.000.000	0	272.000.000	197.152.518
	LOS MUERMOS	267.975.360		267.975.360	267.975.360
	MAULLIN	84.940.118		84.940.118	84.940.118
	PUERTO MONTT	214.810.153	84.295.504	130.514.649	124.266.575
Total LLANQUIHUE		2.097.411.244	84.295.504	2.013.115.740	1.512.711.905
OSORNO	OSORNO	212.907.085		212.907.085	200.601.503
	PUERTO OCTAY	122.400.001		122.400.001	97.136.478
	PURRANQUE	133.400.000		133.400.000	100.106.617
	PUYEHUE	257.864.228		257.864.228	155.938.959
	RIO NEGRO	372.022.743		372.022.743	310.520.428
	S.J. COSTA	272.104.998		272.104.998	209.811.028
	SAN PABLO	135.998.481		135.998.481	135.998.481
Total OSORNO		1.506.697.536		1.506.697.536	1.210.113.494
PALENA	CHAITEN	228.810.866		228.810.866	228.810.866
	FUTALEUFU	482.619.092		482.619.092	305.865.272
	HUALAIHUE	268.651.864	0	268.651.864	133.651.863
	PALENA	288.996.966	97.971.085	191.025.881	191.025.881
Total PALENA		1.269.078.788	97.971.085	1.171.107.703	859.353.882
Total general		7.566.788.762	191.572.652	7.375.216.110	5.563.358.940

RESUMEN FRIL 2023

PAGADO ENERO	PAGADO FEBRERO	PAGADO MARZO	PAGADO ABRIL	PAGADO MAYO	PAGADO JUNIO	PAGADO JULIO	TOTAL
600.231.788	2.191.415.261	3.494.564.821	1.696.829.021	253.254.770	2.710.393.635	1.620.829.239	12.567.518.535

SUBT.	ITEM	ESTADO	SECTOR	PROVISION	ETAPA	BIP	NOMBRE DEL PROYECTO	COSTO	GASTO AÑOS ANTERIORES	PAGADO 2023	COMPROMISO 2023	SALDO COMPROMISO	PPTO FUTURO	RATE 2023	SITUACIÓN	SITUACION GENERAL	
							COMUNA DE OSORNO										
							INICIATIVAS EN EJECUCION / LIQUIDACION										
31	02	A	TRANSPORTE	FAR	EJECUCION	30043744	MEJORAMIENTO AVENIDA REPUBLICA, OSORNO.	7.805.646.000	6.707.839.365	0	120.000.000	120.000.000	0	RS	TERMINADO (Pendiente pago de valor proforma)	TERMINADO	
31	02	A	SEGURIDAD PUBLICA	LIBRE	EJECUCION	30165522	CONSERVACION Y EQUIP. EDIF. CIAS. BOMBEROS 4TA.,5TA Y CUARTEL GRAL.	813.899.000	809.581.626	0	0	0	0	RS*	TERMINADO	TERMINADO	
31	02	A	EDUCACION, CULTURA Y PA	LIBRE	EJECUCION	30070862	REPOSICION LICEO CARMELA CARVAJAL DE PRAT, OSORNO.	8.641.456.396	5.657.190.512	0	80.000.000	80.000.000	2.904.265.884	RE	A la espera de reevaluación Unidad Técnica	PARA REEVALUAR	
31	02	A	EDUCACION, CULTURA Y PA	LIBRE	EJECUCION	30134836	REPOSICION ESCUELA RURAL WALTERIO MEYER RUSCA, AGUA BUENA, OSORNO	3.273.309.284	3.247.539.733	0	25.769.551	25.769.551	0	RS	En Ejecución equipos y equipamientos	EJECUCION	
31	02	A	DEPORTES	LIBRE	EJECUCION	40004690	MEJORAMIENTO INSTALACIONES ATLÉTICAS VILLA OLÍMPICA, OSORNO	1.127.041.000	673.842.425	12.354.361	421.264.394	408.910.033	31.934.181	RS	EN EJECUCION	EJECUCION	
31	02	A	MULTISECTORIAL	LIBRE	EJECUCION	30463800	REPOSICION HOSPEDERIA HOGAR DE CRISTO, OSORNO	3.984.945.263	2.227.366.824	1.605.458.517	1.692.961.699	87.503.182	64.616.740	RS	EN EJECUCION	EJECUCION	
31	02	A	SEGURIDAD PUBLICA	LIBRE	EJECUCION	40008282	REPOSICION SEXTA COMPAÑÍA DE BOMBEROS DE OSORNO	1.235.847.418	451.754.255	361.562.200	544.367.394	182.805.194	239.725.769	RS	EN EJECUCION	EJECUCION	
31	02	A	RECURSOS HIDRICOS	LIBRE	EJECUCION	30257472	CONSTRUCCION RED DE ALCANTARILLADO Y PLANTA DE TRATAMIENTO SECTOR PICHIL, OSORNO	561.893.000	47.479.757	0	101.000.000	101.000.000	413.413.243	RS	CONTRATO LIQUIDADADO, UNIDAD TECNICA se encuentra en inscripción del nuevo emplazamiento en el Conservador de Bienes raíces Osorno.	PARALIZADA	
31	02	A	VIVIENDA Y DESARROLLO URBANO	FAR	EJECUCION	40019026	REPOSICION DE VEREDAS SECTOR CENTRO NORTE, OSORNO	2.622.693.228	521.955.035	0	100.918.988	100.918.988	1.999.819.205	RS	En proceso de preparacion Nueva licitacion con proyecto revaluado.	PARA LICITAR	
31	02	A	EDUCACION, CULTURA Y PA	PVP	DISEÑO	40016735	RESTAURACION CENTRO CULTURAL SOFÍA HOTT, OSORNO	193.804.000	64.229.421	15.501.123	95.000.000	79.498.877	34.574.579	RS	EN EJECUCION	EJECUCION	
31	02	A	RECURSOS HIDRICOS	LIBRE	EJECUCION	40019001	CONSTRUCCION RED ALC. Y AGUA POTABLE PJ. ROSARIO Y ERWIN ESCOBAR, POB MOYANO, OSORNO	167.403.000	37.266.654	0	0	0	0	RS	Resciliación Convenio - TERMINADO (Obra a cargo del Municipio)	TERMINADO	
31	02	A	TRANSPORTE	FAR	DISEÑO	40005715	MEJORAMIENTO INTERCONEXIÓN VIAL DEL CENTRO DE OSORNO CON EL SECTOR FRANCKE, OSORNO	511.250.000	79.299.469	98.750.000	274.573.141	175.823.141	157.377.391	RS	EN EJECUCION	EJECUCION	
31	02	A	DEPORTES	LIBRE	EJECUCION	40015398	MEJORAMIENTO CANCHA DE FÚTBOL POBLACIÓN CARLOS CONDELL, OSORNO	622.714.000	0	209.097.875	269.097.875	60.000.000	353.616.125	RS	EN EJECUCION	EJECUCION	
31	02	A	DEPORTES	LIBRE	EJECUCION	40027468	MEJORAMIENTO COMPLEJO DEPORTIVO RAHUE ALTO, OSORNO	249.796.000	0	0	119.898.000	119.898.000	129.898.000	RS	EN REEVALUACION	REEVALUACION	
31	02	A	VIVIENDA Y DESARROLLO URBANO	FAR	EJECUCION	40032254	MEJORAMIENTO PLAZA OSORNO LA MAYOR, OSORNO	1.581.965.000	0	0	142.329.000	142.329.000	1.439.636.000	RS	EN LICITACION - Cierre 01-08-2023	LICITACION	
31	02	A	VIVIENDA Y DESARROLLO URBANO	LIBRE	EJECUCION	40035147	REPOSICION VEREDAS VILLA DORADA, OSORNO	100.607.000	23.095.988	80.665.689	80.665.689	0	0	RS	TERMINADO en recepción de Obra	TERMINADO	
							TOTAL DE INICIATIVAS EN EJECUCION / LIQUIDACION	33.494.269.589	20.548.441.064	2.383.389.765	4.067.845.731	1.684.455.966	7.768.877.117				
							INICIATIVAS NUEVAS										
31	02	N	JUSTICIA	LIBRE	EJECUCION	40015396	REPOSICION JUZGADOS DE POLICÍA LOCAL, OSORNO	3.275.092.000	0	0	50.000.000	50.000.000	3.225.092.000	RS	Convenio enviado a Unidad Técnica para Licitación	PARA LICITAR	
31	02	N	MULTISECTORIAL	LIBRE	DISEÑO	40025366	REPOSICION CENTRO COMUNITARIO Y CULTURAL FRANCKE, OSORNO	66.830.000	0	0	66.830.000	66.830.000	0	RS	Convenio Mandato firmado, Unidad Tecnica prepara llamado a licitacion	PARA LICITAR	
31	02	N	VIVIENDA Y DESARROLLO URBANO	FAR	EJECUCION	40019022	REPOSICION VEREDAS POBLACIÓN ANGULO COMUNA OSORNO	650.792.000	0	0	100.000.000	100.000.000	550.792.000	RS	Unidad Tecnica Preparando Reevaluación	REEVALUACION	
31	02	N	TRANSPORTE	FAR	EJECUCION	40036922	CONSERVACION DE CALZADAS RAHUE BAJO, OSORNO	305.823.158	0	0	50.000.000	50.000.000	255.823.158	RS*	En Adjudicación	EN ADJUDICACION	
31	02	N	TRANSPORTE	FAR	EJECUCION	40039788	CONSERVACION CALZADAS SECTOR CENTRO, OSORNO	623.340.234	0	0	75.000.000	75.000.000	548.340.234	RS*	Conevio enviado a Unidad Técnica para Licitación	PARA LICITAR	
31	02	N	VIVIENDA Y DESARROLLO U	LIBRE	EJECUCION	40028984	MEJORAMIENTO PLAZA LOS PINOS, OSORNO	608.394.000	0	0	100.000.000	100.000.000	508.394.000	RS	PARA LICITAR	PARA LICITAR	
31	02	N	VIVIENDA Y DESARROLLO U	LIBRE	EJECUCION	40025378	CONSTRUCCION PLAZA LOS AROMOS, COMUNA DE OSORNO	609.279.000	0	0	0	0	609.279.000	RS	CONVENIO ENVIADO A UNIDAD TECNICA 10/08/2023	CONVENIO	
31	02	N	VIVIENDA Y DESARROLLO U	LIBRE	EJECUCION	40039544	MEJORAMIENTO PLAZA WECHENEWEN, VILLA LOLOLHUE, OSORNO	365.776.000	0	0	0	0	365.776.000	RS	CONVENIO ENVIADO A UNIDAD TECNICA 10/08/2023	CONVENIO	
							TOTAL DE INICIATIVAS NUEVAS	6.505.326.392	0	0	441.830.000	441.830.000	6.063.496.392				
							TOTAL COMUNA DE OSORNO	39.999.595.981	20.548.441.064	2.383.389.765	4.509.675.731	2.126.285.966	13.832.373.509				
							COMUNA DE PUERTO OCTAY										
							INICIATIVAS EN EJECUCION / LIQUIDACION										
31	02	A	SALUD	LIBRE	DISEÑO	40041382	CONSTRUCCION POSTA DE SALUD RURAL EL PONCHO COMUNA DE PTO OCTAY	138.809.000	0	0	138.809.000	138.809.000	0	RS	En firma escritura TERRENO	EJECUCION	
							INICIATIVAS EN EJECUCION / LIQUIDACION	138.809.000	0	0	138.809.000	138.809.000	0				
							INICIATIVAS NUEVAS										
29	03	N	RECURSOS NATURALES Y M	LIBRE	EJECUCION	40047660	REPOSICION CAMION RECOLECTOR RESIDUOS DOMICILIARIOS COMUNA DE PUERTO OCTAY	231.693.000	0	0	0	0	231.693.000	RS*	En Licitación - Cierre 01-08-2023	EN LICITACION	
31	02	N	TRANSPORTE	LIBRE	EJECUCION	40047664	CONSERVACION CAMINOS NO ENROLADOS SECTORES LAS CASCADAS, CARRIL Y LA GRUTA., PUERTO OCTAY.	548.386.000	0	0	0	0	548.386.000	RS	CONVENIO ENVIADO A UNIDAD TECNICA 10/08/2023	CONVENIO	
							TOTAL DE INICIATIVAS NUEVAS	780.079.000	0	0	0	0	780.079.000				
							TOTAL COMUNA DE PUERTO OCTAY	918.888.000	0	0	138.809.000	138.809.000	780.079.000				

SUBT.	ITEM	ESTADO	SECTOR	PROVISION	ETAPA	BIP	NOMBRE DEL PROYECTO	COSTO	GASTO AÑOS ANTERIORES	PAGADO 2023	COMPROMISO 2023	SALDO COMPROMISO	PPTO FUTURO	RATE 2023	SITUACIÓN	SITUACION GENERAL	
							COMUNA DE PURRANQUE										
							INICIATIVAS EN EJECUCION / LIQUIDACION										
31	02	A	SALUD	LIBRE	DISEÑO	30171924	REPOSICION POSTA RURAL COLONIA PONCE, PURRANQUE	17.905.700	16.219.730	0	1.685.970	1.685.970	0	RS	EN EJECUCION	EJECUCION	
31	02	A	SALUD	LIBRE	DISEÑO	30171875	REPOSICION POSTA DE SALUD RURAL COLIGUAL, PURRANQUE	25.140.000	9.220.000	0	15.920.000	15.920.000	0	RS	EN EJECUCION	EJECUCION	
31	02	A	SALUD	LIBRE	EJECUCION	30068433	CONSTRUCCION POSTA RURAL MANQUEMAPU - PURRANQUE	697.959.000	83.775.255	12.812.070	209.852.481	197.040.411	404.331.264	RS	PROYECTO LIQUIDADO/EN REEVALUACION	REEVALUACION	
31	02	A	SALUD	LIBRE	DISEÑO	30171923	REPOSICION POSTA DE SALUD RURAL HUEYUSCA, PURRANQUE	19.500.000	11.700.000	0	7.800.000	7.800.000	0	RS	EN EJECUCION	EJECUCION	
31	02	A	VIVIENDA Y DESARROLLO URBANO	FAR	EJECUCION	40012751	MEJORAMIENTO ESPACIO PÚBLICO 21 DE MAYO, PURRANQUE	4.117.790.000	379.437.641	819.184.897	990.367.453	171.182.556	2.747.984.906	RE	En Ejecución	EJECUCION	
31	02	A	VIVIENDA Y DESARROLLO URBANO	FAR	EJECUCION	40033254	CONSERVACION DE VEREDAS SECTOR OESTE COMUNA DE PURRANQUE	483.019.000	33.120.652	440.031.532	449.898.348	9.866.816	0	RS*	EN EJECUCION	EJECUCION	
31	02	A	TRANSPORTE	FAR	EJECUCION	40031584	CONSERVACION DE 14 CAMINOS NO ENROLADOS EN LA COMUNA DE PURRANQUE	420.234.601	321.508.159	69.261.610	98.726.442	29.464.832	0	RS*	EN EJECUCION	EJECUCION	
29	05	L	SEGURIDAD PUBLICA	LIBRE	EJECUCION	40005408	REPOSICION DE LUMINARIAS Y EQUIPOS DEL ALUMBRADO PUBLICO, COMUNA DE PURRANQUE	516.681.732	0	271.244.831	429.405.023	158.160.192	516.681.732	RS*	EN EJECUCION	EJECUCION	
29	04	N	EDUCACION, CULTURA Y PA	LIBRE	EJECUCION	40030948	ADQUISICION EQUIPAMIENTO PARA ESTABLECIMIENTOS DE PRE-BASICA, COMUNA DE PURRANQUE	282.583.000	0	282.564.036	282.564.036	0	0	RS*	TERMINADO	TERMINADO	
29	05	N	EDUCACION, CULTURA Y PA	LIBRE	EJECUCION	40030948	ADQUISICION EQUIPAMIENTO PARA ESTABLECIMIENTOS DE PRE-BASICA, COMUNA DE PURRANQUE	90.327.000	0	89.875.309	89.875.309	0	0	RS*	TERMINADO	TERMINADO	
31	02	N	TRANSPORTE	FAR	EJECUCION	40039687	CONSERVACION VEREDAS SECTOR NORTE COMUNA DE PURRANQUE	418.452.000	0	0	92.000.000	92.000.000	326.452.000	RS*	En Licitación - Cierra 07-08-2023	EN LICITACION	
							TOTAL DE INICIATIVAS EN EJECUCION / LIQUIDACION	7.089.592.033	854.981.437	1.984.974.285	2.668.095.062	683.120.777	3.995.449.902				
							INICIATIVAS NUEVAS										
31	02	N	MULTISECTORIAL	LIBRE	EJECUCION	40032775	CONSTRUCCION CENTRO DE DÍA PARA ADULTOS MAYORES DE PURRANQUE	1.270.130.000	0	0	150.000.000	150.000.000	1.120.130.000	RS	Convenio enviado a Unidad Técnica para Licitat	PARA LICITAR	
31	02	N	TRANSPORTE	FAR	EJECUCION	40039693	CONSERVACION 15 CAMINOS NO ENROLADOS DE PURRANQUE	413.790.000	0	0	50.000.000	50.000.000	363.790.000	RS*	En Licitación - Cierra 31-07-2003	EN LICITACION	
31	02	N	SALUD	LIBRE	EJECUCION	30171924	REPOSICION POSTA RURAL COLONIA PONCE, PURRANQUE	1.143.244.000	0	0	0	0	1.143.244.000	RS	PARA CONVENIO	CONVENIO	
							TOTAL DE INICIATIVAS NUEVAS	2.827.164.000	0	0	200.000.000	200.000.000	2.627.164.000				
							TOTAL COMUNA DE PURRANQUE	9.916.756.033	854.981.437	1.984.974.285	2.868.095.062	883.120.777	6.622.613.902				
							COMUNA DE PUYEHUE										
							INICIATIVAS EN EJECUCION / LIQUIDACION										
31	02	A	RECURSOS HIDRICOS	LIBRE	EJECUCION	40018773	AMPLIACION SISTEMA AGUA POTABLE RURAL ÑADI PICHIDAMAS, PUYEHUE	472.090.000	269.994.982	187.869.877	202.095.018	14.225.141	0	RS	EN EJECUCION	EJECUCION	
31	02	N	ENERGIA	LIBRE	EJECUCION	40020266	HABILITACION SUMINISTRO ENERGIA ELECTRICA VARIOS SECTORES PUYEHUE	815.400.000	815.400.000	0	0	0	0	RS	RECURSOS ENTREGADOS EN 2022	EJECUCION	
							TOTAL DE INICIATIVAS EN EJECUCION / LIQUIDACION	1.287.490.000	1.085.394.982	187.869.877	202.095.018	14.225.141	0				
							INICIATIVAS NUEVAS										
31	02	N	EDUCACION, CULTURA Y PA	LIBRE	DISEÑO	30070314	REPOSICION ESCUELA ESTACION NUEVO PORVENIR, PUYEHUE	196.372.000	0	0	0	0	196.372.000	RS	PARA CONVENIO	CONVENIO	
31	02	N	TRANSPORTE	LIBRE	EJECUCION	40018788	CONSERVACION CAMINOS NO ENROLADOS 12 SECTORES RURALES DE LA COMUNA DE PUYEHUE	633.888.000	0	0	0	0	633.888.000	RS	CONVENIO ENVIADO A UNIDAD TECNICA 10/08/2023	CONVENIO	
							TOTAL DE INICIATIVAS NUEVAS	830.260.000	0	0	0	0	830.260.000				
							TOTAL COMUNA DE PUYEHUE	2.117.750.000	1.085.394.982	187.869.877	202.095.018	14.225.141	830.260.000				
							COMUNA DE RIO NEGRO										
							INICIATIVAS EN EJECUCION / LIQUIDACION										
31	02	A	SALUD	LIBRE	EJECUCION	40008370	CONSTRUCCION POSTA DE SALUD RURAL COSTA RIO BLANCO, COMUNA DE RIO NEGRO	1.080.093.000	16.874.000	0	730.120.776	730.120.776	333.098.224	RS	ADJUDICADA	ADJUDICADA	
31	02	A	SALUD	LIBRE	EJECUCION	30280673	CONSTRUCCION POSTA SALUD RURAL CHAN CHAN, RIO NEGRO	1.007.495.000	15.476.000	0	200.000.000	200.000.000	792.019.000	RS	ADJUDICADA	ADJUDICADA	
							TOTAL DE INICIATIVAS EN EJECUCION / LIQUIDACION	2.087.588.000	32.350.000	0	930.120.776	930.120.776	1.125.117.224				
							INICIATIVAS NUEVAS										
31	02	N	SALUD	LIBRE	EJECUCION	40010103	CONSTRUCCION CECOSF URBANO CHIFIN, COMUNA DE RIO NEGRO	1.133.782.000	0	0	231.312.300	231.312.300	902.469.700	RS	Preparando Licitación	PARA LICITAR	
							TOTAL DE INICIATIVAS NUEVAS	1.133.782.000	0	0	231.312.300	231.312.300	902.469.700				
							TOTAL COMUNA DE RIO NEGRO	3.221.370.000	32.350.000	0	1.161.433.076	1.161.433.076	2.027.586.924				

SUBT.	ITEM	ESTADO	SECTOR	PROVISION	ETAPA	BIP	NOMBRE DEL PROYECTO	COSTO	GASTO AÑOS ANTERIORES	PAGADO 2023	COMPROMISO 2023	SALDO COMPROMISO	PPTO FUTURO	RATE 2023	SITUACIÓN	SITUACION GENERAL	
							COMUNA DE SAN JUAN DE LA COSTA										
							INICIATIVAS EN EJECUCION / LIQUIDACION										
31	02	A	SALUD	LIBRE	EJECUCION	30071878	REPOSICION CONSULTORIO DE SALUD RURAL BAHIA MANSA	3.688.698.000	26.644.784	0	403.038.741	403.038.741	3.259.014.475	RS	Licitación desierta	PARA LICITAR	
31	02	A	SALUD	LIBRE	EJECUCION	30291073	CONSTRUCCION POSTA DE SALUD RURAL PUCATRIHUE, SAN JUAN DE LA COSTA	867.528.000	101.464.909	371.041.571	451.427.213	80.385.642	314.635.878	RS	En Ejecución	EJECUCION	
29	03	A	TRANSPORTE	FAR	EJECUCION	40009037	REPOSICION Y ADQUISICION MAQUINARIA OFICINA CAMINOS Y PUENTES, SAN JUAN DE LA COSTA	450.581.000	0	437.206.000	450.581.000	13.375.000	0	RS*	TERMINADO	TERMINADO	
29	05	A	TRANSPORTE	FAR	EJECUCION	40009037	REPOSICION Y ADQUISICION MAQUINARIA OFICINA CAMINOS Y PUENTES, SAN JUAN DE LA COSTA	546.669.000	91.724.738	382.212.739	382.212.739	0	0	RS*	TERMINADO	TERMINADO	
29	03	N	RECURSOS NATURALES Y M	LIBRE	EJECUCION	40037766	REPOSICION CAMION RECOLECTOR RSD UNIDAD MEDIO AMBIENTE, ASEO Y ORNATO, SAN JUAN DE LA COSTA	154.700.000	0	154.600.040	154.600.040	0	0	RS*	TERMINADO	TERMINADO	
							TOTAL DE INICIATIVAS EN EJECUCION / LIQUIDACION	5.708.176.000	219.834.431	1.345.060.350	1.841.859.733	496.799.383	3.573.650.353				
							INICIATIVAS NUEVAS										
31	02	N	ENERGIA	LIBRE	EJECUCION	40019284	CONSTRUCCION SISTEMAS FOTOVOLTAICOS SECTOR LA BARRA DEL RIO BUENO, SAN JUAN DE LA COSTA	511.498.000	0	0	50.000.000	50.000.000	461.498.000	RS	Unidad Técnica está preparando Licitación	PARA LICITAR	
							TOTAL DE INICIATIVAS NUEVAS	511.498.000	0	0	50.000.000	50.000.000	461.498.000				
							TOTAL COMUNA DE SAN JUAN DE LA COSTA	6.219.674.000	219.834.431	1.345.060.350	1.891.859.733	546.799.383	4.035.148.353				
							COMUNA DE SAN PABLO										
							INICIATIVAS EN EJECUCION / LIQUIDACION										
31	02	A	SALUD	LIBRE	DISEÑO	30405773	REPOSICION POSTA RURAL LA POZA, COMUNA DE SAN PABLO	24.900.000	11.729.500	0	0	0	0	RS	LIQUIDACION ANTICIPADA/Municipio saco RS para Ejecución/proyecto sustituto	LIQUIDADA	
31	02	A	TRANSPORTE	LIBRE	EJECUCION	30247072	MEJORAMIENTO ACCESO NORTE A SAN PABLO	4.463.783.000	4.355.392.657	31.000.000	31.000.000	0	0	RS	TERMINADO	TERMINADO	
							TOTAL DE INICIATIVAS EN EJECUCION / LIQUIDACION	4.488.683.000	4.367.122.157	31.000.000	31.000.000	0	0				
							INICIATIVAS NUEVAS										
29	03	N	RECURSOS NATURALES Y M	LIBRE	EJECUCION	40024491	ADQUISICION VEHICULO DIRECCION DE ASEO - ORNATO Y MEDIO AMBIENTE	31.582.000	0	30.577.684	30.577.684	0	0	RS*	TERMINADO	TERMINADO	
29	05	N	RECURSOS NATURALES Y M	LIBRE	EJECUCION	40042333	REPOSICION DE CONTENEDORES PARA RSD, COMUNA DE SAN PABLO	36.146.000	0	0	36.146.000	36.146.000	0	RS*	EN EJECUCION	EJECUCION	
31	02	N	SALUD	LIBRE	EJECUCION	40048761	REPOSICION POSTA DE SALUD RURAL LA POZA, COMUNA DE SAN PABLO	1.085.747.000	0	0	0	0	1.085.747.000	RS	PARA CONVENIO	CONVENIO	
							TOTAL DE INICIATIVAS NUEVAS	1.153.475.000	0	30.577.684	66.723.684	36.146.000	1.085.747.000				
							TOTAL COMUNA DE SAN PABLO	5.642.158.000	4.367.122.157	61.577.684	97.723.684	36.146.000	1.085.747.000				
							PROVINCIALES										
							INICIATIVAS EN EJECUCION / LIQUIDACION										
31	02	A	SALUD	LIBRE	EJECUCION	30126943	MEJORAMIENTO HOSPITAL DE RIO NEGRO	2.950.334.000	44.744.000	0	250.000.000	250.000.000	2.655.590.000	RS	LICITACION CERRADA	LICITACION	
31	01	A	RECURSOS HIDRICOS	LIBRE	EJECUCION	30376573	ACTUALIZACION PLAN MAESTRO AGUAS LLUVIAS OSORNO	402.984.000	277.892.484	0	42.339.800	42.339.800	82.751.716	RS	EN EJECUCION	EJECUCION	
31	02	A	VIVIENDA Y DESARROLLO URBANO	FAR	EJECUCION	30123182	CONSTRUCCION PARQUE HOTT DE OSORNO	5.579.270.000	2.609.535.636	602.432.483	1.288.000.000	685.567.517	1.681.734.364	RE	EN EJECUCION	EJECUCION	
31	02	A	SEGURIDAD PUBLICA	LIBRE	EJECUCION	30087497	REPOSICION CUARTEL POLICIAL PREFECTURA PROVINCIAL OSORNO	6.829.798.978	6.668.998.118	0	160.800.860	160.800.860	0	RS	Pago de indemnizaciones. Resolución en Contraloría	EJECUCION	
31	02	N	SALUD	LIBRE	EJECUCION	40029293	CONSTRUCCION BASE SAMU RAHUE, OSORNO	288.170.000	0	0	50.000.000	50.000.000	238.170.000	RS	EN EJECUCION	EJECUCION	
24	03	N	MULTISECTORIAL	LIBRE	EJECUCION	SUTBT 24	APLICACIÓN LETRA E) NUMERAL 3.3 GLOSA 03 GOBIERNOS REGIONALES	99.953.000	0	0	99.953.000	99.953.000	0	RS**			
24	03	N	MULTISECTORIAL	LIBRE	EJECUCION	SUTBT 24	SERVICIO DE SALUD OSORNO - APLICACIÓN LETRA G) NUMERAL 2.3 GLOSA 03 GOBIERNOS REGIONALES	250.000.000	187.297.000	0	62.703.000	62.703.000	0	RS**	EN EJECUCION - Resolución Excenta aprobada	EJECUCION	
							TOTAL DE INICIATIVAS EN EJECUCION / LIQUIDACION	16.400.509.978	9.788.467.238	602.432.483	1.953.796.660	1.351.364.177	4.658.246.080				
							INICIATIVAS NUEVAS										
22	11	N	RECURSOS HIDRICOS	LIBRE	EJECUCION	40032797	DIAGNOSTICO RECOPIACIÓN DE ANTECEDENTES PARA ELABORACIÓN NSCA CUENCA DEL RÍO RAHUE	234.834.000	0	23.400.000	100.000.000	76.600.000	134.834.000	RS*	EN EJECUCION	EJECUCION	
31	02	N	SALUD	LIBRE	DISEÑO	40033559	CONSTRUCCION COSAM RAHUE, COMUNA OSORNO	101.195.000	0	0	15.179.250	15.179.250	86.015.750	RS	ADJUDICADA	ADJUDICADA	
29	05	N	TRANSPORTE	FAR	EJECUCION	40044996	REPOSICION VEHICULOS Y ADQUISICION MAQUINARIAS DE ASFALTO PARA LA D.V REGION DE LOS LAGOS	1.068.073.000	0	0	1.068.073.000	1.068.073.000	0	RS**	PARA LICITAR (BASES EN CONTRALORIA)	PARA LICITAR	
29	03	N	TRANSPORTE	FAR	EJECUCION	40044996	REPOSICION VEHICULOS Y ADQUISICION MAQUINARIAS DE ASFALTO PARA LA D.V REGION DE LOS LAGOS	282.205.000	0	0	282.205.000	282.205.000	0	RS**	PARA LICITAR (BASES EN CONTRALORIA)	PARA LICITAR	
31	02	N	SALUD	LIBRE	DISEÑO	40030820	CONSTRUCCION SALA DE ACOGIDA INTERCULTURAL (SRUKA) HOSPITAL BASE SAN JOSE, OSORNO	19.754.000	0	0	16.500.000	16.500.000	3.254.000	RS	ADJUDICADA	ADJUDICADA	
31	02	N	RECURSOS NATURALES Y M	LIBRE	DISEÑO	40027982	CONSTRUCCIÓN RELLENO SANITARIO PROVINCIAL DE OSORNO (SUSTITUTO)	258.988.000	0	0	0	0	258.988.000	RS	A ESPERA UNIDAD TECNICA	APROBADO CORE	
							TOTAL DE INICIATIVAS NUEVAS	1.965.049.000	0	23.400.000	1.481.957.250	1.458.557.250	483.091.750				
							TOTAL PROVINCIALES	18.365.558.978	9.788.467.238	625.832.483	3.435.753.910	2.809.921.427	5.141.337.830				
							TOTAL PROVINCIA DE OSORNO	86.401.750.992	36.896.591.309	6.588.704.444	14.305.445.214	7.716.740.770	34.355.146.518				

SUBT.	ITEM	ESTADO	SECTOR	PROVISION	ETAPA	BIP	NOMBRE DEL PROYECTO	COSTO	GASTO AÑOS ANTERIORES	PAGADO 2023	COMPROMISO 2023	SALDO COMPROMISO	PPTO FUTURO	RATE 2023	SITUACIÓN	SITUACION GENERAL	
							COMUNA DE PUERTO MONTT										
							INICIATIVAS EN EJECUCION / LIQUIDACION										
31	02	A	VIVIENDA Y DESARROLLO URBANO	FAR	EJECUCION	30072731	MEJORAMIENTO CALLE ANTONIO VARAS, PUERTO MONTT	8.722.436.187	4.822.461.126	1.303.832.340	1.303.832.340	0	2.596.142.721	RS	A la espera del informe de liquidación de contrato y termino de las conciliaciones con los trabajadores. El martes 1 de agosto debiesen ingresar el informe.	LIQUIDADA	
31	02	A	SALUD	LIBRE	DISEÑO	30080921	REPOSICION POSTA RURAL DE PIEDRA AZUL, PUERTO MONTT	22.645.000	6.150.000	0	0	0	16.495.000	RS	Porque el incumplimiento, cuando puede volver a comenzar.	LIQUIDADA	
31	02	A	EDUCACION, CULTURA Y PA	PVP	EJECUCION	30077490	CONSERVACION CASA PAULY PUERTO MONTT	2.736.607.738	638.182.165	759.192.835	761.906.589	2.713.754	1.336.518.984	RS	EN EJECUCION	EJECUCION	
31	02	A	TRANSPORTE	FAR	EJECUCION	40014444	CONSERVACION VIAS URBANAS DISTINTOS SECTORES, PUERTO MONTT	445.562.000	443.962.000	0	0	0	0	RS*	TERMINADO	TERMINADO	
31	02	A	TRANSPORTE	FAR	PREFACTIBILIDAD	40026872	MEJORAMIENTO ACCESIBILIDAD BARRIO PUERTO, CIUDAD DE PUERTO MONTT	175.010.000	0	32.600.000	50.178.976	17.578.976	124.831.024	RS	EN EJECUCION-Unidad Técnica SERVIU	EJECUCION	
31	02	A	SALUD	LIBRE	EJECUCION	30270222	REPOSICION POSTA RURAL DE CORRENTOSO, PUERTO MONTT	661.592.000	0	7.625.000	212.749.689	205.124.689	448.842.311	RS	Ejecución de DISEÑO de adecuación. Comienzo de Obra, primer semestre 2024	CONVENIO	
31	02	A	SALUD	LIBRE	EJECUCION	30080922	REPOSICION POSTA DE SALUD RURAL DE HUELMO, PUERTO MONTT	658.592.000	0	7.625.000	165.296.000	157.671.000	493.296.000	RS	Ejecución de DISEÑO de adecuación. Comienzo de Obra, primer semestre 2024	CONVENIO	
31	02	A	RECURSOS HIDRICOS	LIBRE	EJECUCION	30429872	CONSTRUCCION REDES A POTABLE Y ALCANT. V. LOS PINOS ALTOS, P. MONTT	448.223.000	403.032.099	31.554.746	31.554.746	0	0	RS	Terminado	TERMINADO	
29	03	N	TRANSPORTE	FAR	EJECUCION	40033774	REPOSICION CAMIONES Y MAQUINARIAS - MUNICIPALIDAD DE PUERTO MONTT	544.934.000	0	0	541.079.000	541.079.000	3.855.000	RS*	CONVENIO enviado a Unidad Técnica 27/07/2023	CONVENIO	
29	05	N	TRANSPORTE	FAR	EJECUCION	40033774	REPOSICION CAMIONES Y MAQUINARIAS - MUNICIPALIDAD DE PUERTO MONTT	1.166.264.000	0	710.526.617	1.033.987.000	323.460.383	132.277.000	RS*	CONVENIO enviado a Unidad Técnica 27/07/2023	CONVENIO	
31	02	N	EDUCACION, CULTURA Y PA	FAR	EJECUCION	30106468	REPOSICION ESCUELA RURAL LAGUNITAS COMUNA DE PUERTO MONTT	8.534.805.341	0	173.000.000	173.000.000	0	8.361.805.341	RS	EN EJECUCION, Entrega de terreno	EJECUCION	
							TOTAL DE INICIATIVAS EN EJECUCION / LIQUIDACION	24.116.671.266	6.313.787.390	3.025.956.538	4.273.584.340	1.247.627.802	13.514.063.381				
							INICIATIVAS NUEVAS										
31	02	N	SEGURIDAD PUBLICA	LIBRE	EJECUCION	30115395	CONSTRUCCION CUARTEL OCTAVA COMPAÑIA DE BOMBEROS, PUERTO MONTT	1.696.433.000	0	0	240.000.000	240.000.000	1.456.433.000	RS	En 4ta licitacion cierra el 28-08-2023	LICITACION	
31	02	N	VIVIENDA Y DESARROLLO URBANO	LIBRE	EJECUCION	20195455	MEJORAMIENTO CALLE PADRE HARTER DE PUERTO MONTT	2.791.796.000	0	0	0	0	2.791.796.000	RS	Cuando puede comenzar la ejecución? Detalle de la situación actual	PARA LICITAR	
31	02	N	EDUCACION, CULTURA Y PA	LIBRE	EJECUCION	40009792	CONSTRUCCION JARDÍN INFANTIL Y SALA CUNA LA VARA, PUERTO MONTT	408.708.000	0	0	50.000.000	50.000.000	358.708.000	RS	Porque se ha demorado tanto el convenio en Unidad Técnica?	CONVENIO	
							TOTAL DE INICIATIVAS NUEVAS	4.896.937.000	0	0	290.000.000	290.000.000	4.606.937.000				
							TOTAL COMUNA DE P. MONTT	29.013.608.266	6.313.787.390	3.025.956.538	4.563.584.340	1.537.627.802	18.121.000.381				
							COMUNA DE CALBUCO										
							INICIATIVAS EN EJECUCION / LIQUIDACION										
31	02	A	EDUCACION, CULTURA Y PA	LIBRE	EJECUCION	20086686	REPOSICION PARCIAL LICEO POLITECNICO , CALBUCO	15.414.816.000	2.595.412.846	313.528.953	584.900.000	271.371.047	12.234.503.154	RS	EN EJECUCION	EJECUCION	
31	02	A	RECURSOS NATURALES Y M	RSD	EJECUCION	30135967	CONSTRUCCION ESTACION DE TRANSFERENCIA LA CAMPANA, CALBUCO	1.614.626.546	1.034.452.441	2.300.000	2.300.000	0	577.874.105	RS	EN LIQUIDACION CON CARGO -U.T.	LIQUIDADA	
22	11	A	VIVIENDA Y DESARROLLO URBANO	LIBRE	EJECUCION	30465134	ACTUALIZACION PLAN REGULADOR COMUNAL CALBUCO	110.000.000	71.500.000	0	38.500.000	38.500.000	0	RS*	EN EJECUCION	EJECUCION	
31	02	A	VIVIENDA Y DESARROLLO U	LIBRE	EJECUCION	30087299	CONSTRUCCION CEMENTERIO MUNICIPAL DE CALBUCO	1.289.233.892	1.262.301.360	0	26.932.532	26.932.532	0	RS	EN EJECUCION, saldo EQUIPAMIENTOS	EJECUCION	
31	02	A	RECURSOS HIDRICOS	SS	EJECUCION	40005930	CONSTRUCCION SERVICIO AGUA POTABLE RURAL AVELLANAL, CALBUCO	1.074.833.000	710.552.663	233.500.329	303.358.596	69.858.267	60.921.741	RE	En Ejecución	EJECUCION	
							TOTAL DE INICIATIVAS EN EJECUCION / LIQUIDACION	19.503.509.438	5.674.219.310	549.329.282	955.991.128	406.661.846	12.873.299.000				
							INICIATIVAS NUEVAS										
31	02	N	RECURSOS HIDRICOS	PIR	EJECUCION	30479286	CONSTRUCCION SERVICIO AGUA POTABLE RURAL ISLA QUENU, COMUNA DE CALBUCO.	954.342.000	0	0	52.512.100	52.512.100	901.829.900	RS	Bases aprobadas en proceso de licitacion	PARA LICITAR	
							TOTAL DE INICIATIVAS LICITACION / ADJUDICACION	954.342.000	0	0	52.512.100	52.512.100	901.829.900				
							TOTAL COMUNA DE CALBUCO	20.457.851.438	5.674.219.310	549.329.282	1.008.503.228	459.173.946	13.775.128.900				

SUBT.	ITEM	ESTADO	SECTOR	PROVISION	ETAPA	BIP	NOMBRE DEL PROYECTO	COSTO	GASTO AÑOS ANTERIORES	PAGADO 2023	COMPROMISO 2023	SALDO COMPROMISO	PPTO FUTURO	RATE 2023	SITUACIÓN	SITUACION GENERAL	
							COMUNA DE COCHAMO										
							INICIATIVAS EN EJECUCION / LIQUIDACION										
31	02	A	DEPORTES	LIBRE	EJECUCION	30248522	CONSTRUCCION ESTADIO MUNICIPAL COMUNA DE COCHAMO	1.321.664.194	1.315.794.204	0	5.869.990	5.869.990	0	RS	TERMINADO	TERMIANDO	
31	02	A	EDUCACION, CULTURA Y PA	LIBRE	DISEÑO	40006863	REPOSICION ESCUELA JUAN SOLER MANFREDINI, COCHAMO	129.430.000	68.272.200	0	45.514.801	45.514.801	15.642.999	RS	EN EJECUCION	EJECUCION	
31	02	A	EDUCACION, CULTURA Y PA	LIBRE	DISEÑO	40015801	REPOSICION ESCUELA RURAL CAPITAN DE BANDADA CARLOS RODRIGUEZ PARIS, LLANADA GRANDE, COCHAMO	122.370.000	48.657.768	0	45.000.000	45.000.000	28.712.232	RS	EN EJECUCION	EJECUCION	
31	02	A	SEGURIDAD PUBLICA	LIBRE	DISEÑO	40005745	REPOSICION CUARTEL PRIMERA COMPAÑIA DE BOMBEROS DE RIO PUELO, COMUNA DE COCHAMÓ.	42.500.000	32.486.280	0	10.013.720	10.013.720	0	RS	En Ejecución-Etapa final de diseño	EJECUCION	
31	02	A	SALUD	LIBRE	DISEÑO	40015528	REPOSICION POSTA DE SALUD RURAL LLANADA GRANDE, COMUNA COCHAMO	25.000.000	0	0	0	0	25.000.000	RS	MODALIDAD POSTA TIPO. A la espera	EJECUCION	
31	02	A	ENERGIA	LIBRE	EJECUCION	40019107	CONSTRUCCION SUM. ENERGIA FOTOVOLTAICA EL MANSO-L V GORMAZ-L T. TAGUA-LOS GUINDOS, COCHAMO	769.101.000	594.081.081	0	102.724.423	102.724.423	72.295.496	RS	EN EJECUCION	EJECUCION	
							TOTAL DE INICIATIVAS EN EJECUCION / LIQUIDACION	2.410.065.194	2.059.291.533	0	209.122.934	209.122.934	141.650.727				
							INICIATIVAS NUEVAS										
31	02	N	DEPORTES	LIBRE	EJECUCION	40003812	CONSERVACION GIMNASIO MUNICIPAL DE RIO PUELO	410.049.000	0	0	50.000.000	50.000.000	360.049.000	RS*	En proceso de Licitación	PARA LICITAR	
31	02	N	ENERGIA	LIBRE	EJECUCION	40019209	HABILITACION SUMINISTRO E.E. SISTEMAS FOTOVOLTAICOS INDIVIDUALES DIVERSOS SECTORES COCHAMO	2.847.592.000	0	0	156.283.280	156.283.280	2.691.308.720	RS	En revision de bases, para licitar proyecto	PARA LICITAR	
							TOTAL DE INICIATIVAS NUEVAS	3.257.641.000	0	0	206.283.280	206.283.280	3.051.357.720				
							TOTAL COMUNA DE COCHAMO	5.667.706.194	2.059.291.533	0	415.406.214	415.406.214	3.193.008.447				
							COMUNA DE FRESIA										
							INICIATIVAS EN EJECUCION / LIQUIDACION										
31	02	A	SALUD	LIBRE	EJECUCION	30282773	REPOSICION POSTA DE SALUD RURAL EL TRAIGUEN, FRESIA	538.319.065	406.794.679	0	0	0	131.524.386	RS	Proyecto liquidado, falta que municipio ingrese liquidacion y reevaluacion a GORE	LIQUIDADA	
31	02	A	RECURSOS HIDRICOS	LIBRE	EJECUCION	30397144	CONSTRUCCION SISTEMA APR SECTOR LAS CRUCES, COMUNA DE FRESIA	1.317.717.000	1.297.516.898	0	0	0	0	RS	TERMINADO	TERMINADO	
31	02	A	RECURSOS HIDRICOS	LIBRE	EJECUCION	30212472	CONSTRUCCION SERVICIO APR SECTOR RURAL EL MAÑO, FRESIA	490.790.000	424.766.706	0	0	0	66.023.294	RS	Proyecto LIQUIDADO de mutuo acuerdo. U.T terminará la obra con recursos PMB-IRAL 2023	LIQUIDADA	
31	02	A	TRANSPORTE	FAR	EJECUCION	30396424	CONSERVACION CAMINOS NO ENROLADOS, DIVERSOS SECTORES DE FRESIA	866.629.000	675.389.736	80.366.515	80.366.515	0	110.872.749	RS*	EJECUCION, PENDIENTE ULTIMO PAGO	EJECUCION	
31	02	A	VIVIENDA Y DESARROLLO URBANO	FAR	EJECUCION	40025032	CONSERVACION VEREDAS, FRESIA URBANO	842.100.000	155.443.332	659.467.342	669.164.087	9.696.745	17.492.581	RS*	EN EJECUCION	EJECUCION	
29	03	N	TRANSPORTE	FAR	EJECUCION	40027989	ADQUISICION MAQUINARIA, COMUNA DE FRESIA	328.749.000	0	0	328.749.000	328.749.000	0	RS*	Se pagó \$ 251.461.411 (EXCAVADORA Y RETROEXCAVADORA) y esta contratado y por pagar CAMA BAJA por 45.220.000. En total la inversion sera de \$ 296.681.411	EJECUCION	
							TOTAL DE INICIATIVAS EN EJECUCION / LIQUIDACION	4.384.304.065	2.959.911.351	739.833.857	1.078.279.602	338.445.745	325.913.010				
							TOTAL COMUNA DE FRESIA	4.384.304.065	2.959.911.351	739.833.857	1.078.279.602	338.445.745	325.913.010				
							COMUNA DE FRUTILLAR										
							INICIATIVAS EN EJECUCION / LIQUIDACION										
31	02	A	EDUCACION, CULTURA Y PA	LIBRE	EJECUCION	30085259	REPOSICION ESCUELA ARTURO ALESSANDRI PALMA FRUTILLAR	6.658.052.844	6.587.147.414	17.642.347	43.013.011	25.370.664	27.892.419	RS	queda un saldo de 43 millones em equipamiento y 8 millones en equipos, lo cual debe corresponder a sillan, y equipamientos menores, municipio esta resolviendo el incumplimiento de un proveedor para proceder a adquirir lo que falta, lo cual debiese quedar terminado dentro de este año presupuestario	EJECUCION	
31	02	A	RECURSOS HIDRICOS	LIBRE	EJECUCION	30485133	CONSTRUCCION SISTEMA DE AGUA POTABLE RURAL SECTOR PEDERNAL, FRUTILLAR	449.572.000	359.714.922	0	43.606.595	43.606.595	46.250.483	RS	Mayor detalle de porque se liquido, cuando puede volver a comenzar	LIQUIDACION	
31	02	A	RECURSOS HIDRICOS	LIBRE	EJECUCION	30485139	CONSTRUCCION SERVICIO DE APR SECTOR PICHILLOPEZ, FRUTILLAR	243.775.000	0	0	106.034.014	106.034.014	137.740.986	RS	En proceso de Licitación	PARA LICITAR	
31	02	A	RECURSOS HIDRICOS	LIBRE	EJECUCION	30485115	CONSTRUCCION SERVICIO DE APR SECTOR BALMACEDA-PARAGUAY, FRUTILLAR	587.236.000	1.207.211	0	191.147.336	191.147.336	394.881.453	RS	EN REEVALUACION para Adjudicar	REEVALUACION	
31	02	A	RECURSOS HIDRICOS	SS	EJECUCION	30485157	AMPLIACION SISTEMA APR CASMA HACIA EL ENCANTO Y CALLEJON SIN SALIDA, FRUTILLAR	324.957.598	240.024.628	0	2.638.598	2.638.598	82.294.372	RS	Obra se encuentra a espera de resolucion de observaciones de EFE	PARALIZADA	
29	03	N	RECURSOS HIDRICOS	LIBRE	EJECUCION	40037461	ADQUISICION CAMIÓN ALJIBE, COMUNA DE FRUTILLAR	172.111.000	0	172.110.999	172.110.999	0	0	RS*	TERMINADO	TERMINADO	
							TOTAL DE INICIATIVAS EN EJECUCION / LIQUIDACION	8.435.704.442	7.188.094.175	189.753.346	558.550.553	368.797.207	689.059.713				
							INICIATIVAS NUEVAS										
31	02	N	TRANSPORTE	FAR	DISEÑO	30077932	MEJORAMIENTO INTERCONEXIÓN VIAL, FRUTILLAR ALTO Y BAJO	400.000.000	0	0	120.000.000	120.000.000	280.000.000	RS	EN LICITACION	LICITACION	
31	02	N	SALUD	LIBRE	EJECUCION	40013412	REPOSICION POSTA DE SALUD RURAL CASMA, FRUTILLAR	959.974.000	0	0	197.992.200	197.992.200	761.981.800	RS	Ejecución de DISEÑO de adecuación. Comienzo de Obra, primer semestre 2024	EJECUCION	
31	02	N	TRANSPORTE	FAR	EJECUCION	40034637	CONSERVACION CAMINOS NO ENROLADOS 6 SECTORES RURALES DE LA COMUNA DE FRUTILLAR	443.595.000	0	0	83.078.500	83.078.500	360.516.500	RS*	SEGUNDA LICITACION	LICITACION	
							TOTAL DE INICIATIVAS NUEVAS	1.803.569.000	0	0	401.070.700	401.070.700	1.402.498.300				
							TOTAL COMUNA DE FRUTILLAR	10.239.273.442	7.188.094.175	189.753.346	959.621.253	769.867.907	2.091.558.013				

SUBT.	ITEM	ESTADO	SECTOR	PROVISION	ETAPA	BIP	NOMBRE DEL PROYECTO	COSTO	GASTO AÑOS ANTERIORES	PAGADO 2023	COMPROMISO 2023	SALDO COMPROMISO	PPTO FUTURO	RATE 2023	SITUACIÓN	SITUACION GENERAL	
							COMUNA DE LLANQUIHUE										
							INICIATIVAS EN EJECUCION / LIQUIDACION										
31	02	A	MULTISECTORIAL	LIBRE	EJECUCION	30076574	REPOSICION EDIFICIO CONSISTORIAL, LLANQUIHUE	3.410.977.664	3.398.130.041	1.243.782	12.847.623	11.603.841	0	RS	queda un saldo de 9 millones en equipamiento, el municipio ha demorado en concretar las adquisiciones	EJECUCION	
29	05	N	SEGURIDAD PUBLICA	LIBRE	EJECUCION	40009718	REPOSICION DE EQUIPOS LUMINARIAS PÚBLICAS, COMUNA DE LLANQUIHUE	1.098.264.000	0	883.742.667	883.742.667	0	214.521.333	RS*	EN EJECUCION	EJECUCION	
							TOTAL DE INICIATIVAS EN EJECUCION / LIQUIDACION	4.509.241.664	3.398.130.041	884.986.449	896.590.290	11.603.841	214.521.333				
							INICIATIVAS NUEVAS										
31	01	N	RECURSOS HIDRICOS	LIBRE	EJECUCION	40019376	DIAGNOSTICO PLAN MAESTRO AGUAS LLUVIAS COMUNA DE LLANQUIHUE	416.979.000	0	0	51.000.000	51.000.000	365.979.000	RE	EN BASES DE LICITACION	PARA LICITAR	
							TOTAL DE INICIATIVAS NUEVAS	416.979.000	0	0	51.000.000	51.000.000	365.979.000				
							TOTAL COMUNA DE LLANQUIHUE	4.926.220.664	3.398.130.041	884.986.449	947.590.290	62.603.841	580.500.333				
							COMUNA DE LOS MUERMOS										
							INICIATIVAS EN EJECUCION / LIQUIDACION										
31	02	A	MULTISECTORIAL	LIBRE	DISEÑO	30125824	AMPLIACION Y REMODELACION INTEGRAL CONSISTORIAL LOS MUERMOS	137.650.000	91.234.475	0	15.000.000	15.000.000	31.415.525	RS	EN EJECUCION	EJECUCION	
31	02	A	RECURSOS HIDRICOS	LIBRE	DISEÑO	30361529	MEJORAMIENTO SISTEMA APR CAÑITAS-RIO FRIO, LOS MUERMOS	29.319.000	22.504.000	0	6.815.000	6.815.000	0	RS	Cuando se paga?	EJECUCION	
31	02	A	SEGURIDAD PUBLICA	LIBRE	EJECUCION	40018868	REPOSICION CUARTEL GENERAL Y PRIMERA COMPAÑIA DE BOMBEROS LOS MUERMOS	890.770.000	556.757.937	0	169.111.152	169.111.152	164.900.911	RS	Obra se encuentra en liquidacion en proceso de reevaluacion por parte del Municipio.	PARALIZADA	
31	02	A	VIVIENDA Y DESARROLLO URBANO	FAR	EJECUCION	40031458	CONSERVACION VEREDAS COMUNA DE LOS MUERMOS	799.048.284	0	294.645.581	414.645.581	120.000.000	384.402.703	RS*	EN EJECUCION	EJECUCION	
31	02	A	TRANSPORTE	FAR	EJECUCION	40014564	CONSERVACION DE 11 CAMINOS VECINALES, LOS MUERMOS	842.821.230	61.838.462	699.240.361	779.240.361	80.000.000	1.742.407	RS*	EN EJECUCION	EJECUCION	
31	02	A	VIVIENDA Y DESARROLLO URBANO	FAR	EJECUCION	40031464	MEJORAMIENTO DE LAS VIAS AV. LLICO, EL DIRIGENTE Y EXT. SAN MARTIN, LOS MUERMOS	868.293.348	0	0	232.331.868	232.331.868	635.961.480	RS	Adjudicado, estado de pago para septiembre	ADJUDICADO	
							TOTAL DE INICIATIVAS EN EJECUCION / LIQUIDACION	3.567.901.862	732.334.874	993.885.942	1.617.143.962	623.258.020	1.218.423.026				
							INICIATIVAS NUEVAS										
31	02	N	RECURSOS HIDRICOS	LIBRE	EJECUCION	30465403	CONSTRUCCION APR SECTORES CUESTA LA VACA Y HUAUTRUNES, LOS MUERMOS	1.003.738.000	0	0	300.000.000	300.000.000	703.738.000	RS	En proceso de Adjudicación	PARA ADJUDICAR	
31	02	N	VIVIENDA Y DESARROLLO URBANO	LIBRE	EJECUCION	30463128	MEJORAMIENTO INFRAESTRUCTURA PEATONAL CALLE MANUEL MONTT, COMUNA DE LOS MUERMOS	834.207.000	0	0	108.551.000	108.551.000	725.656.000	RS	En Licitación - Cierre 10-08-2023	LICITACION	
							TOTAL DE INICIATIVAS NUEVAS	1.837.945.000	0	0	408.551.000	408.551.000	1.429.394.000				
							TOTAL COMUNA DE LOS MUERMOS	5.405.846.862	732.334.874	993.885.942	2.025.694.962	1.031.809.020	2.647.817.026				
							COMUNA DE MAULLIN										
							INICIATIVAS EN EJECUCION / LIQUIDACION										
31	02	A	EDUCACION, CULTURA Y PA	LIBRE	DISEÑO	40007573	REPOSICION ESCUELA JOSE ABELARDO NUÑEZ, COMUNA DE MAULLIN	137.618.000	0	0	35.159.000	35.159.000	102.459.000	RS	En reevaluación	REEVALUACION	
31	02	A	MULTISECTORIAL	LIBRE	DISEÑO	30399945	REPOSICION CENTRO COMUNITARIO QUENUIR, COMUNA DE MAULLIN	54.974.000	0	0	13.743.500	13.743.500	41.230.500	RS	En reevaluación	REEVALUACION	
31	02	A	TRANSPORTE	FAR	EJECUCION	40035233	CONSERVACION 7 CAMINOS VECINALES, COMUNA DE MAULLIN	770.268.359	0	0	255.382.000	255.382.000	514.886.359	RS*	Adjudicada	ADJUDICADA	
29	03	N	SALUD	LIBRE	EJECUCION	40018460	REPOSICION AMBULANCIAS VARIOS SECTORES COMUNA DE MAULLIN	287.980.000	0	287.742.000	287.742.000	0	0	RS*	TERMINADO	TERMINADO	
31	02	N	VIVIENDA Y DESARROLLO URBANO	LIBRE	EJECUCION	40034838	MEJORAMIENTO CALLES LOTEJO TIERRA VERDE, CARELMAPU, COMUNA DE MAULLIN	1.249.000.791	0	257.064.286	409.605.957	152.541.671	839.394.834	RS	EN EJECUCION	EJECUCION	
							TOTAL DE INICIATIVAS EN EJECUCION / LIQUIDACION	2.499.841.150	0	544.806.286	1.001.632.457	456.826.171	1.497.970.693				
							INICIATIVAS NUEVAS										
31	02	N	DEPORTES	LIBRE	EJECUCION	30395422	REPOSICION CANCHA LEPIHUE, COMUNA DE MAULLIN	451.210.000	0	0	45.121.000	45.121.000	406.089.000	RS	Municipio reevaluara, por actualizacion de expediente y precio	LICITACION	
31	02	N	DEPORTES	LIBRE	EJECUCION	30134234	CONSTRUCCION GIMNASIO TEN - TEN, COMUNA DE MAULLIN	834.246.000	0	0	0	0	834.246.000	RS	Unidad Técnica analiza si presenta reevaluación	PARA REEVALUACION	
29	05	N	SEGURIDAD PUBLICA	LIBRE	EJECUCION	40007939	REPOSICION EQUIPOS DE ALUMBRADO PÚBLICO CON TECNOLOGIA LED COMUNA DE MAULLIN	902.195.624	0	0	902.195.624	902.195.624	0	RS*	EN REEVALUACION	REEVALUACION	
31	02	N	TRANSPORTE	LIBRE	EJECUCION	40038150	MEJORAMIENTO 5 CALLES DE MAULLIN URBANO, COMUNA DE MAULLIN	717.413.000	0	0	0	0	717.413.000	RS	CONVENIO ENVIADO A UNIDAD TECNICA 10/08/2023	CONVENIO	
							TOTAL DE INICIATIVAS NUEVAS	2.905.064.624	0	0	947.316.624	947.316.624	1.957.748.000				
							TOTAL COMUNA DE MAULLIN	5.404.905.774	0	544.806.286	1.948.949.081	1.404.142.795	3.455.718.693				

SUBT.	ITEM	ESTADO	SECTOR	PROVISION	ETAPA	BIP	NOMBRE DEL PROYECTO	COSTO	GASTO AÑOS ANTERIORES	PAGADO 2023	COMPROMISO 2023	SALDO COMPROMISO	PPTO FUTURO	RATE 2023	SITUACIÓN	SITUACION GENERAL	
							COMUNA DE PUERTO VARAS										
							INICIATIVAS EN EJECUCION / LIQUIDACION										
31	02	A	DEPORTES	LIBRE	EJECUCION	30064230	REPOSICION ESTADIO EWALDO KLEIN DE PUERTO VARAS	4.358.080.000	1.076.381.867	0	314.513.089	314.513.089	2.967.185.044	RS	Va a ingresar a Reevaluación	REEVALUACION	
31	02	A	SALUD	LIBRE	DISEÑO	40012083	CONSTRUCCION CESFAM NUEVA BRAUNAU, PUERTO VARAS	87.200.000	16.294.418	21.097.408	39.106.604	18.009.196	31.798.978	RS	EN EJECUCION	EJECUCION	
31	02	A	SEGURIDAD PUBLICA	LIBRE	EJECUCION	30204522	REPOSICION CUARTEL SEXTA COMPAÑIA DE BOMBEROS, PUERTO VARAS	2.104.302.852	491.830.552	0	250.000.000	250.000.000	1.362.472.300	RS	EN EJECUCION - Entrega de Terreno 28/07	EN EJECUCION	
31	01	N	TRANSPORTE	FAR	EJECUCION	40023990	DIAGNOSTICO SISTEMA DE TRANSPORTE URBANO CIUDAD DE PUERTO VARAS, ETAPA I	200.000.000	0	0	50.000.000	50.000.000	150.000.000	RS	En inicio de estudio, generacion de gasto para finales año	EJECUCION	
31	02	N	VIVIENDA Y DESARROLLO URBANO	FAR	EJECUCION	40015147	CONSERVACION ACERAS DIVERSOS SECTORES DE PUERTO VARAS	1.007.607.777	0	53.953.235	202.151.800	148.198.565	805.455.977	RS*	EN EJECUCION	EJECUCION	
							TOTAL DE INICIATIVAS EN EJECUCION / LIQUIDACION	7.757.190.629	1.584.506.837	75.050.643	855.771.493	780.720.850	5.316.912.299				
							INICIATIVAS NUEVAS										
31	02	N	VIVIENDA Y DESARROLLO URBANO	FAR	EJECUCION	30485331	MEJORAMIENTO PARQUE CERRO PHILIPPI PUERTO VARAS	949.809.000	0	0	94.980.900	94.980.900	854.828.100	RS	municipio esta analizando el nuevo proceso, si es que hara modificacion a las bases o no	LICITACION	
31	02	N	RECURSOS HIDRICOS	PIR	EJECUCION	30125885	CONSTRUCCION SERVICIO APR TERMAS DE RALUN, PUERTO VARAS	939.984.000	0	0	201.995.200	201.995.200	737.988.800	RS	EN LICITACION	LICITACION	
31	02	N	EDUCACION, CULTURA Y PATRIMONIO	LIBRE	DISEÑO	40019874	RESTAURACION TEMPLO PARROQUIAL EL SAGRADO CORAZON DE JESUS, PUERTO VARAS	286.746.000	0	0	0	0	286.746.000	RS	CONVENIO EN JURIDICA DESDE 10/08/2023	CONVENIO	
29	03	N	RECURSOS HIDRICOS	LIBRE	EJECUCION	40039211	ADQUISICION CAMIÓN ALIJE PARA TRANSPORTE Y SUMINISTRO DE AGUA POTABLE	101.150.000	0	0	0	0	101.150.000	RS*	CONVENIO ENVIADO A UNIDAD TECNICA 09/08/2023	CONVENIO	
							TOTAL DE INICIATIVAS NUEVAS	2.277.689.000	0	0	296.976.100	296.976.100	1.980.712.900				
							TOTAL COMUNA DE P.VARAS	10.034.879.629	1.584.506.837	75.050.643	1.152.747.593	1.077.696.950	7.297.625.199				
							PROVINCIALES										
							INICIATIVAS EN EJECUCION / LIQUIDACION										
31	02	A	TRANSPORTE	PV	EJECUCION	30342773	MEJORAMIENTO RUTA V-69, SECTOR RALUN - COCHAMO, COMUNA COCHAMO	7.077.521.000	6.961.225.225	0	0	0	0	RS	TERMINADO	TERMINADO	
29	04	A	SALUD	LIBRE	EJECUCION	30488894	ADQUISICION Equipos y Equipamientos para Habilitación Pabellón CMA	387.114.086	248.273.302	20.900.829	20.900.829	0	117.939.955	RS*	EN EJECUCION	EJECUCION	
31	02	A	SALUD	LIBRE	EJECUCION	30364305	AMPLIACION Y MEJORAMIENTO INSTITUTO TELETON	3.361.531.000	3.021.949.579	0	20.000.000	20.000.000	319.581.421	RS	se han adquirido varios productos los cuales estan recepcionados y se comienzan a pagar con cargo a julio. De igual forma fue ingresado el 26 de julio a revaluacion para actualizacion de precios, ya que faltó presupuesto para equipos.	EJECUCION	
31	02	A	VIVIENDA Y DESARROLLO URBANO	FAR	DISEÑO	40005289	MEJORAMIENTO ESPACIO PÚBLICO HUMEDAL EL LOTO, LLANQUIHUE	82.400.000	55.480.000	0	26.920.000	26.920.000	0	RS	EN EJECUCION	EJECUCION	
31	01	A	RECURSOS HIDRICOS	LIBRE	EJECUCION	30376572	ACTUALIZACION PLAN MAESTRO AGUAS LLUVIAS PUERTO MONTT	480.549.000	375.940.800	0	104.608.200	104.608.200	0	RS	EN EJECUCION	EJECUCION	
31	02	A	VIVIENDA Y DESARROLLO URBANO	FAR	EJECUCION	30127010	MEJORAMIENTO CALLE EL TENIENTE, BARRIO INDUSTRIAL DE PUERTO MONTT	3.980.896.039	2.774.960.454	591.417.817	811.873.470	220.455.653	394.062.115	RS	EN EJECUCION	EJECUCION	
31	02	A	EDUCACION, CULTURA Y PATRIMONIO	LIBRE	EJECUCION	30077481	RESTAURACION IGLESIA N. S. DE LA CANDELARIA DE CARELMAPU, MAULLIN	2.050.780.000	123.474.580	0	103.368.799	103.368.799	1.823.936.621	RS	EN EJECUCION	EJECUCION	
31	02	A	SEGURIDAD PUBLICA	LIBRE	EJECUCION	30077182	REPOSICION CUARTEL INVESTIGACIONES PUERTO VARAS	2.304.827.000	1.830.176.685	474.649.516	474.649.516	0	0	RE	TERMINADO-Pago reajuste	TERMINADO	
31	02	A	SALUD	LIBRE	EJECUCION	30380331	CONSTRUCCION Y HABILITACION CENTRO DE DIALISIS HOSPITAL CALBUCO	4.071.794.000	177.066.265	4.000.000	650.150.000	646.150.000	3.244.577.735	RS	EN EJECUCION	EJECUCION	
31	02	A	TRANSPORTE	FAR	EJECUCION	40033297	CONSERVACION PERIÓDICA, RUTA V-629 LA VARA-SENDA SUR KM 0,0 AL KM 7,5, COMUNA DE PUERTO MONTT	2.878.340.798	1.872.976.178	927.000.000	993.274.411	66.274.411	12.090.209	RS*	EN EJECUCION	EJECUCION	
31	02	A	VIVIENDA Y DESARROLLO URBANO	FAR	DISEÑO	40019576	MEJORAMIENTO COSTANERA JUAN SOLER, TRAMO COPIAPO – CHORRILLOS, PUERTO MONTT	262.261.000	39.925.069	0	84.404.539	84.404.539	137.931.393	RS	EN EJECUCION	EJECUCION	
24	03	N	MULTISECTORIAL	LIBRE	EJECUCION	SUTBT 24	SERVICIO DE SALUD RELONCAVÍ - APLICACIÓN LETRA G) NUMERAL 2.3 GLOSA 03 GOBIERNOS REGIONALES (LISTAS DE ESPERA)	245.000.000	183.750.000	0	61.250.000	61.250.000	0	RS**	EN EJECUCION - Transferido los recursos, en etapa de rendiciones	EJECUCION	
29	05	N	RECURSOS NATURALES Y MINERIA	LIBRE	EJECUCION	40022683	ADQUISICION MAQUINA COMPACTADORA PARA RELLENO SANITARIO LA LAJA	504.376.000	0	470.347.500	470.347.500	0	0	RS*	TERMINADO	TERMINADO	
31	02	N	TRANSPORTE	FAR	EJECUCION	40027009	CONSERVACION PER. CAM. VEC., C. DE CALBUCO Y MAULLÍN, REG. DE LOS LAGOS, 2020-2021	1.109.552.000	0	613.780.349	656.763.427	42.983.078	452.788.573	RS*	EN EJECUCION	EJECUCION	
							TOTAL DE INICIATIVAS EN EJECUCION / LIQUIDACION	28.796.941.923	17.665.198.137	3.102.096.011	4.478.510.691	1.376.414.680	6.502.908.022				
							INICIATIVAS NUEVAS										
29	05	N	SALUD	LIBRE	EJECUCION	40046863	REPOSICION EQUIPAMIENTO SERVICIOS DE HOSPITALIZACIÓN HOSPITAL PUERTO MONTT, SERVICIO DE SALUD DEL RELONCAVÍ	2.208.718.000	0	0	500.000.000	500.000.000	1.708.718.000	RS*	CONVENIO enviado a Unidad Técnica 18/07/2023	CONVENIO	
29	04	N	SALUD	LIBRE	EJECUCION	40049481	ADQUISICION EQUIPAMIENTO PABELLÓN HOSPITAL DE CALBUCO	33.022.000	0	0	0	0	33.022.000	RS*	CONVENIO ENVIADO A UNIDAD TECNICA 10/08/2023	CONVENIO	
29	05	N	SALUD	LIBRE	EJECUCION	40049481	ADQUISICION EQUIPAMIENTO PABELLÓN HOSPITAL DE CALBUCO	323.287.000	0	0	0	0	323.287.000	RS*	CONVENIO ENVIADO A UNIDAD TECNICA 10/08/2023	CONVENIO	
29	03	N	SEGURIDAD PUBLICA	LIBRE	EJECUCION	40008014	ADQUISICION VEHÍCULOS POLICIALES PARA PATRULLAS ANTI-ABIGEATO PROVINCIA LLANQUIHUE	215.631.000	0	0	0	0	215.631.000	RS*	PARA CONVENIO	CONVENIO	
24	01-002	N	ENERGIA	ENERGIZACION	EJECUCION	SUTBT 24	SUBSIDIO OPERACIÓN SISTEMA DE AUTOGENERACION EN ENERGIA EN ZONAS AISLADAS-PRIVADO	574.389.247	0	574.389.247	574.389.247	0	0	RS***	EN EJECUCION	EJECUCION	
24	03-004	N	ENERGIA	ENERGIZACION	EJECUCION	SUTBT 24	SUBSIDIO OPERACIÓN SISTEMA DE AUTOGENERACION EN ENERGIA EN ZONAS AISLADAS-PUBLICO	41.864.424	0	0	41.864.424	41.864.424	0	RS***	Se cancelara en el mes de agosto, dependiento de resolucion Ministerio de Energía	EJECUCION	
							TOTAL DE INICIATIVAS NUEVAS	3.396.911.671	0	574.389.247	1.116.253.671	541.864.424	2.280.658.000				
							TOTAL PROVINCIALES	32.193.853.594	17.665.198.137	3.676.485.258	5.594.764.362	1.918.279.104	8.783.566.022				
							TOTAL PROVINCIA DE LLANQUIHUE	127.728.449.928	47.575.473.648	10.680.087.601	19.695.140.925	9.015.053.324	60.271.836.023				

SUBT.	ITEM	ESTADO	SECTOR	PROVISION	ETAPA	BIP	NOMBRE DEL PROYECTO	COSTO	GASTO AÑOS ANTERIORES	PAGADO 2023	COMPROMISO 2023	SALDO COMPROMISO	PPTO FUTURO	RATE 2023	SITUACIÓN	SITUACION GENERAL	
COMUNA DE ANCUD																	
INICIATIVAS EN EJECUCION / LIQUIDACION																	
31	02	A	SALUD	LIBRE	DISEÑO	30485368	REPOSICION CENTRO REHABILITACION CLUB DE LEONES COMUNA DE ANCUD	101.500.000	70.700.000	0	30.800.000	30.800.000	0	RS	EN EJECUCION	EJECUCION	
31	02	A	RECURSOS HIDRICOS	LIBRE	EJECUCION	30116708	CONSTRUCCION SISTEMA DE AGUA POTABLE RURAL PUMANZANO, ANCUD	845.759.000	843.960.465	0	0	0	0	RS	TERMINADO	TERMINADO	
31	02	A	RECURSOS HIDRICOS	SS	EJECUCION	40017416	CONSTRUCCION RED DE AGUA POTABLE Y ALCANTARILLADO CALLE EL CERRO Y PASAJE 1 CAICUMEO, ANCUD	403.256.000	402.206.322	0	0	0	0	RS	TERMINADO	TERMINADO	
31	02	A	EDUCACION, CULTURA Y PA	LIBRE	EJECUCION	40001823	MEJORAMIENTO AULA PSICOMOTRIZ Y HÁBITOS FÍSICOS ESC. DIFERENCIAL SAN CARLOS, ANCUD	218.205.997	172.731.997	19.610.831	45.474.000	25.863.169	0	RS	EJECUCION	EJECUCION	
31	02	A	RECURSOS HIDRICOS	SS	EJECUCION	40025619	AMPLIACION RED DE AGUA POTABLE Y ALCANTARILLADO VILLA LOS AROMOS Y RÍO PUDETO, ANCUD	2.028.170.000	851.259.288	452.467.470	665.619.216	213.151.746	511.291.496	RE	EN EJECUCION	EJECUCION	
31	02	A	SEGURIDAD PUBLICA	LIBRE	EJECUCION	40008322	CONSTRUCCION CUARTEL 3A. COMPAÑÍA BOMBEROS ANCUD	980.963.000	0	0	154.836.500	154.836.500	826.126.500	RS	3ra Licitación Desierta -Para Reevaluación	PARA REEVALUACION	
31	02	N	SALUD	LIBRE	EJECUCION	30214722	REPOSICION CON RELOCALIZACIÓN POSTA SALUD RURAL DE GUABUN, ANCUD	863.258.000	0	234.073.686	320.126.544	86.052.858	543.131.456	RS	EN EJECUCION	EJECUCION	
TOTAL DE INICIATIVAS EN EJECUCION / LIQUIDACION								5.441.111.997	2.340.858.072	706.151.987	1.216.856.260	510.704.273	1.880.549.452				
INICIATIVAS NUEVAS																	
29	03	N	RECURSOS NATURALES Y M	LIBRE	EJECUCION	40037793	ADQUISICION 4 CAMIONES RECOLECTORES DE BASURA PARA LA MUNICIPALIDAD DE ANCUD	718.381.000	0	0	718.381.000	718.381.000	0	RS*	3RA LICITACION SIN ADJUDICACION/Se realizará trato directo	LICITACION	
29	03	N	RECURSOS NATURALES Y M	LIBRE	EJECUCION	40035555	ADQUISICION CAMIÓN MULTIPROPÓSITO, PUNTOS LIMPIOS MÓVILES Y TRASLADO DE AGUA POTABLE	159.866.000	0	0	0	0	159.866.000	RS*	CONVENIO ENVIADO A UNIDAD TECNICA 09/08/2023	CONVENIO	
29	05	N	RECURSOS NATURALES Y M	LIBRE	EJECUCION	40035555	ADQUISICION CAMIÓN MULTIPROPÓSITO, PUNTOS LIMPIOS MÓVILES Y TRASLADO DE AGUA POTABLE	201.856.000	0	0	0	0	201.856.000	RS*	CONVENIO ENVIADO A UNIDAD TECNICA 09/08/2023	CONVENIO	
TOTAL DE INICIATIVAS NUEVAS								1.080.103.000	0	0	718.381.000	718.381.000	361.722.000				
TOTAL COMUNA DE ANCUD								6.521.214.997	2.340.858.072	706.151.987	1.935.237.260	1.229.085.273	2.242.271.452				
COMUNA DE CASTRO																	
INICIATIVAS EN EJECUCION / LIQUIDACION																	
31	02	A	SALUD	LIBRE	EJECUCION	20140221	REPOSICION POSTA DE SALUD RURAL DE LA ISLA CHELÍN, CASTRO	500.518.000	444.783.294	0	55.734.706	55.734.706	0	RS	PARALIZADA	PARALIZADA	
31	02	A	VIVIENDA Y DESARROLLO URBANO	FAR	EJECUCION	40002877	MEJORAMIENTO URBANISTICO AVENIDA O´HIGGINS Y AVENIDA SAN MARTIN CASTRO	3.791.934.000	3.780.260.109	0	0	0	0	RS	TERMINADO	TERMINADO	
31	02	A	EDUCACION, CULTURA Y PA	LIBRE	DISEÑO	40005957	REPOSICION MUSEO MUNICIPAL Y BIBLIOTECA PUBLICA, CASTRO	139.625.000	56.310.392	0	83.314.608	83.314.608	0	RS	EN EJECUCION	EJECUCION	
TOTAL DE INICIATIVAS EN EJECUCION / LIQUIDACION								4.432.077.000	4.281.353.795	0	139.049.314	139.049.314	0				
INICIATIVAS NUEVAS																	
31	02	N	EDUCACION, CULTURA Y PA	LIBRE	EJECUCION	30076949	REPOSICION ESCUELA DE LA CULTURA, FRIDOLINA BARRIENTOS, CASTRO	9.747.500.000	0	0	133.217.500	133.217.500	9.614.282.500	RS	A espera de recursos SECTORIALES para iniciar convenio	CONVENIO	
TOTAL DE INICIATIVAS NUEVAS								9.747.500.000	0	0	133.217.500	133.217.500	9.614.282.500				
TOTAL COMUNA DE CASTRO								14.179.577.000	4.281.353.795	0	272.266.814	272.266.814	9.614.282.500				

SUBT.	ITEM	ESTADO	SECTOR	PROVISION	ETAPA	BIP	NOMBRE DEL PROYECTO	COSTO	GASTO AÑOS ANTERIORES	PAGADO 2023	COMPROMISO 2023	SALDO COMPROMISO	PPTO FUTURO	RATE 2023	SITUACIÓN	SITUACION GENERAL	
							COMUNA DE CHONCHI										
							INICIATIVAS EN EJECUCION / LIQUIDACION										
31	02	A	SEGURIDAD PUBLICA	LIBRE	EJECUCION	30126506	CONSTRUCCION CUARTEL 2° COMPAÑIA BOMBEROS DE LA COMUNA DE CHONCHI	1.170.221.000	311.482.047	0	135.226.934	135.226.934	723.512.019	RS	EN EJECUCION	EJECUCION	
31	02	A	SALUD	LIBRE	EJECUCION	30476688	REPOSICION POSTA SALUD RURAL CUCAO, COMUNA CHONCHI	653.084.000	169.951.463	276.476.292	342.465.524	65.989.232	140.667.013	RS	EN EJECUCION	EJECUCION	
31	02	A	RECURSOS HIDRICOS	LIBRE	EJECUCION	30466394	CONSTRUCCION SISTEMA AGUA POTABLE RURAL DE TARAHUIN, CHONCHI	553.374.000	466.815.502	74.375.651	74.375.651	0	0	RS	TERMINADO 2023	TERMINADO	
31	02	A	EDUCACION, CULTURA Y PA	LIBRE	DISEÑO	30126487	REPOSICION ESCUELA RURAL DE HUILLINCO COMUNA DE CHONCHI	87.460.000	36.313.682	5.000.000	20.000.000	15.000.000	31.146.318	RS	EN EJECUCION	EJECUCION	
31	02	A	EDUCACION, CULTURA Y PA	LIBRE	EJECUCION	20157700	REPOSICION ESCUELA RURAL DE QUITRIPULLI COMUNA DE CHONCHI	2.850.569.000	63.641.451	34.179.916	34.179.916	0	2.752.747.633	RE	EN REEVALUACION MIDESO	REEVALUACION	
22	11	A	VIVIENDA Y DESARROLLO URBANO	LIBRE	EJECUCION	30126522	ACTUALIZACION PLAN REGULADOR COMUNAL DE CHONCHI Y PLANO DE DETALLE	120.000.000	110.000.000	0	10.000.000	10.000.000	0	RS*	EN EJECUCION	EJECUCION	
31	02	N	TRANSPORTE	PIR	EJECUCION	40027935	CONSERVACION CAMINOS NO ENROLADOS de 12 SECTORES RURALES COMUNA DE CHONCHI	1.149.678.901	0	924.311.799	1.112.787.414	188.475.615	36.891.487	RS*	EN EJECUCION	EJECUCION	
29	03	N	RECURSOS NATURALES Y M	LIBRE	EJECUCION	40026933	ADQUISICION CAMIÓN RSD URBANO, CAMIÓN LAVACONTENEDOR Y REPOSICIÓN CAMIÓN RSD RURAL, CHONCHI	950.199.000	0	919.358.755	919.358.755	0	0	RS*	TERMINADO	TERMINADO	
							TOTAL DE INICIATIVAS EN EJECUCION / LIQUIDACION	7.534.585.901	1.158.204.145	2.233.702.413	2.648.394.194	414.691.781	3.684.964.470				
							INICIATIVAS NUEVAS										
31	02	N	EDUCACION, CULTURA Y PA	LIBRE	EJECUCION	40022712	CONSERVACION ESCUELA RURAL DE NOTUCO, COMUNA DE CHONCHI	245.675.000	0	0	73.702.500	73.702.500	171.972.500	RS*	En Reevaluación	REEVALUACION	
31	02	N	DEPORTES	LIBRE	EJECUCION	30484959	CONSTRUCCION CENTRO DEPORTIVO MUNICIPAL COMUNA DE CHONCHI	2.453.942.000	0	0	157.985.900	157.985.900	2.295.956.100	RS	En Licitación cierre 17/08/2023	LICITACION	
31	02	N	VIVIENDA Y DESARROLLO URBANO	LIBRE	EJECUCION	40019383	CONSTRUCCION ACERAS PARA LA COMUNA DE CHONCHI	546.479.250	0	0	100.000.000	100.000.000	446.479.250	RS	CONVENIO EN GORE	CONVENIO	
31	02	N	RECURSOS HIDRICOS	LIBRE	DISEÑO	40031425	CONSTRUCCION SERVICIOS DE AP Y ALCANT. DE SEC. CENTENARIO Y PROLONGACIÓN P. A. CERDA, CHONCHI	83.566.000	0	0	20.000.000	20.000.000	63.566.000	RS	Para Licitación	PARA LICITAR	
29	03	N	MULTISECTORIAL	LIBRE	EJECUCION	40019389	ADQUISICION BUS MUNICIPAL PARA ADULTOS MAYORES, CURACO DE VELEZ	290.000.000	0	285.999.998	290.000.000	4.000.002	0	RS*	TERMINADO	TERMINADO	
31	02	N	TRANSPORTE	LIBRE	EJECUCION	40040080	CONSERVACION CAMINOS NO ENROLADOS DE 8 SECTORES RURALES, COMUNA DE CHONCHI	786.710.000	0	0	0	0	786.710.000	RS	CONVENIO ENVIADO A UNIDAD TECNICA 10/08/2023	CONVENIO	
29	05	N	TRANSPORTE	LIBRE	EJECUCION	40035522	REPOSICION RETROEXCAVADORA Y ADQUISICIÓN RODILLO COMPACTADOR, COMUNA DE CHONCHI	215.631.000	0	0	0	0	215.631.000	RS*	CONVENIO ENVIADO A UNIDAD TECNICA 09/08/2023	CONVENIO	
							TOTAL DE INICIATIVAS NUEVAS	4.622.003.250	0	285.999.998	641.688.400	355.688.402	3.980.314.850				
							TOTAL COMUNA DE CHONCHI	12.156.589.151	1.158.204.145	2.519.702.411	3.290.082.594	770.380.183	7.665.279.320				
							COMUNA DE CURACO DE VELEZ										
							INICIATIVAS NUEVAS										
29	03	N	EDUCACION, CULTURA Y PA	LIBRE	EJECUCION	40043012	REPOSICION BUSES CORPORACION MUNICIPAL, CURACO DE VELEZ	301.038.000	0	0	216.332.000	216.332.000	84.706.000	RS*	EN EJECUCION	EJECUCION	
31	02	N	DEPORTES	LIBRE	EJECUCION	30095333	REPOSICION ESTADIO MUNICIPAL DE CURACO DE VÉLEZ	2.748.187.000	0	0	0	0	2.748.187.000	RS	Solicitud Aumento Presupuesto para aprobación CORE		
26	01	N	EDUCACION, CULTURA Y PA	LIBRE	EJECUCION	30093309	REPOSICION LICEO ALFREDO BARRIA OYARZUN, CURACO DE VELEZ	86.267.328	0	0	86.267.328	86.267.328	0	RS	PAGO INDEMNIZACIONES	EJECUCION	
							TOTAL DE INICIATIVAS NUEVAS	3.135.492.328	0	0	302.599.328	302.599.328	2.832.893.000				
							TOTAL COMUNA DE C.VELEZ	3.135.492.328	0	0	302.599.328	302.599.328	2.832.893.000				
							COMUNA DE DALCAHUE										
							INICIATIVAS EN EJECUCION / LIQUIDACION										
31	02	A	RECURSOS HIDRICOS	LIBRE	EJECUCION	30485152	CONSTRUCCION REDES DE AP Y ALCANT. DIVERSOS SECTORES CIUDAD DALCAHUE	357.488.184	357.209.850	0	0	0	0	RS	TERMINADO	TERMINADO	
31	02	A	DEPORTES	LIBRE	DISEÑO	40001662	CONSTRUCCION RECINTO DEPORTIVO SECTOR MOCOPULLI, COMUNA DE DALCAHUE	20.999.000	19.750.000	0	0	0	0	RS	TERMINADO	TERMINADO	
31	02	A	EDUCACION, CULTURA Y PA	LIBRE	EJECUCION	30134013	REPOSICION ESCUELA TEHUACO - QUETALCO COMUNA DE DALCAHUE	1.177.993.000	563.560.902	0	100.000.000	100.000.000	514.432.098	RS	EN EJECUCION	EJECUCION	
31	02	A	SALUD	LIBRE	EJECUCION	40005352	REPOSICION POSTA DE SALUD RURAL DE TENAÚN, COMUNA DE DALCAHUE	941.427.000	380.674.053	391.762.844	478.498.947	86.736.103	82.254.000	RS	EN EJECUCION	EJECUCION	
31	02	N	RECURSOS HIDRICOS	SS	EJECUCION	40016862	CONSTRUCCION SISTEMA APR PULUTAUCO, DALCAHUE	1.129.235.000	0	412.849.390	412.850.410	1.020	716.384.590	RS	EN EJECUCION	EJECUCION	
29	05	N	SEGURIDAD PUBLICA	LIBRE	EJECUCION	40013903	REPOSICION EQUIPOS DE ALUMBRADO PÚBLICO EN TECNOLOGIA EFICIENTE	390.938.000	0	334.294.550	343.363.777	9.069.227	47.574.223	RS*	TERMINADO	TERMINADO	
							TOTAL DE INICIATIVAS EN EJECUCION / LIQUIDACION	4.018.080.184	1.321.194.805	1.138.906.784	1.334.713.134	195.806.350	1.360.644.911				
							INICIATIVAS NUEVAS										
31	02	N	RECURSOS HIDRICOS	LIBRE	EJECUCION	40017878	CONSTRUCCION SISTEMA APR SECTOR PUPETRA	1.142.543.000	0	0	100.000.000	100.000.000	1.042.543.000	RS	RESOLUCION REPRESENTADA CONTRALORIA	CONVENIO	
31	02	N	TRANSPORTE	FAR	EJECUCION	40040021	MEJORAMIENTO 4 VIAS CIUDAD DE DALCAHUE	304.461.000	0	0	50.000.000	50.000.000	254.461.000	RS	Licitación cerrada en evaluación de Ofertas	LICITACION	
31	02	N	TRANSPORTE	FAR	EJECUCION	40040024	MEJORAMIENTO CAMINOS NO ENROLADOS SECTOR SUR, COMUNA DE DALCAHUE	545.896.000	0	0	100.000.000	100.000.000	445.896.000	RS	Para Licitación	PARA LICITAR	
							TOTAL DE INICIATIVAS NUEVAS	1.992.900.000	0	0	250.000.000	250.000.000	1.742.900.000				
							TOTAL COMUNA DE DALCAHUE	6.010.980.184	1.321.194.805	1.138.906.784	1.584.713.134	445.806.350	3.103.544.911				

SUBT.	ITEM	ESTADO	SECTOR	PROVISION	ETAPA	BIP	NOMBRE DEL PROYECTO	COSTO	GASTO AÑOS ANTERIORES	PAGADO 2023	COMPROMISO 2023	SALDO COMPROMISO	PPTO FUTURO	RATE 2023	SITUACIÓN	SITUACION GENERAL	
							COMUNA DE PUQUELDON										
							INICIATIVAS EN EJECUCION / LIQUIDACION										
31	02	A	SALUD	LIBRE	EJECUCION	30042613	NORMALIZACION CONSULTORIO RURAL PUQUELDON	3.299.636.000	2.635.161.152	57.213.689	222.039.000	164.825.311	442.435.848	RS	CONSULTORIAS TERMINADAS-En espera de antecedentes para reevaluación OBRAS	REEVALUACION	
31	02	A	SALUD	LIBRE	EJECUCION	40028442	REPOSICION POSTA DE SALUD RURAL DE DETIF, PUQUELDON	791.188.000	0	0	126.126.934	126.126.934	665.061.066	RS	EN EJECUCION	EJECUCION	
							TOTAL DE INICIATIVAS EN EJECUCION / LIQUIDACION	4.090.824.000	2.635.161.152	57.213.689	348.165.934	290.952.245	1.107.496.914				
							TOTAL COMUNA DE PUQUELDON	4.090.824.000	2.635.161.152	57.213.689	348.165.934	290.952.245	1.107.496.914				
							COMUNA DE QUEILEN										
							INICIATIVAS EN EJECUCION / LIQUIDACION										
31	02	A	DEPORTES	LIBRE	EJECUCION	40002386	MEJORAMIENTO INTEGRAL ESTADIO MUNICIPAL DE QUEILEN	1.355.502.000	1.045.300.291	0	30.531.674	30.531.674	279.670.035	RS	AUMENTO PRESUPUESTO APROBADO	REEVALUACION	
31	02	A	SALUD	LIBRE	EJECUCION	30183123	REPOSICION POSTA SALUD RURAL DE NEPUÉ, ISLA TRANQUI, COMUNA DE QUEILEN	816.773.000	474.468.961	230.496.760	324.573.013	94.076.253	17.731.026	RS	EN EJECUCION	EJECUCION	
							TOTAL DE INICIATIVAS EN EJECUCION / LIQUIDACION	2.172.275.000	1.519.769.252	230.496.760	355.104.687	124.607.927	297.401.061				
							INICIATIVAS NUEVAS										
31	02	A	TRANSPORTE	LIBRE	EJECUCION	40049291	CONSERVACION CAMINOS NO ENROLADOS ISLA DE TRANQUI, COMUNA DE QUEILEN	518.702.000	0	0	0	0	518.702.000	RS	CONVENIO ENVIADO A UNIDAD TECNICA 10/08/2023	CONVENIO	
29	03	N	TRANSPORTE	LIBRE	EJECUCION	40040641	ADQUISICION MAQUINARIA PARA MANTENIMIENTO DE CAMINOS, COMUNA DE QUEILEN	176.114.000	0	0	0	0	176.114.000	RS*	CONVENIO ENVIADO A UNIDAD TECNICA 09/08/2023	CONVENIO	
29	05	N	TRANSPORTE	LIBRE	EJECUCION	40040641	ADQUISICION MAQUINARIA PARA MANTENIMIENTO DE CAMINOS, COMUNA DE QUEILEN	558.128.000	0	0	0	0	558.128.000	RS*	CONVENIO ENVIADO A UNIDAD TECNICA 09/08/2023	CONVENIO	
							TOTAL DE INICIATIVAS NUEVAS	1.252.944.000	0	0	0	0	1.252.944.000				
							TOTAL COMUNA DE QUEILEN	3.425.219.000	1.519.769.252	230.496.760	355.104.687	124.607.927	1.550.345.061				
							COMUNA DE QUELLON										
							INICIATIVAS EN EJECUCION / LIQUIDACION										
31	02	A	EDUCACION, CULTURA Y PA	LIBRE	EJECUCION	30135630	REPOSICION ESCUELA RURAL DE COMPU, COMUNA DE QUELLON	1.802.107.794	1.545.074.034	109.772.483	115.305.038	5.532.555	141.728.722	RS	EN EJECUCION	EJECUCION	
31	02	A	RECURSOS HIDRICOS	LIBRE	EJECUCION	40009684	AMPLIACION DE RED PUBLICA SIST DE AGUA POTABLE Y ALC SECTOR ALCÁZAR COMUNA DE QUELLON	508.302.000	181.604.142	0	40.318.783	40.318.783	286.379.075	RE	EN REEVALUACION	REEVALUACION	
31	02	A	RECURSOS HIDRICOS	LIBRE	DISEÑO	40000178	INSTALACION SISTEMA APR SECTORES CHAILDAD-CHANCO-YATEHUE, QUELLÓN	46.350.000	36.000.000	0	10.350.000	10.350.000	0	RS	EN EJECUCION	EJECUCION	
31	02	A	DEPORTES	LIBRE	DISEÑO	40021925	REPOSICION ESTADIO MUNICIPAL, COMUNA DE QUELLON	93.253.000	0	23.540.400	54.928.400	31.388.000	38.324.600	RS	EN REEVALUACION	REEVALUACION	
31	02	A	RECURSOS HIDRICOS	LIBRE	DISEÑO	30488426	INSTALACION SISTEMA AGUA POTABLE RURAL ISLA LAITEC, QUELLON	28.825.000	5.765.000	0	23.060.000	23.060.000	0	RS	EN EJECUCION	EJECUCION	
31	02	N	SALUD	LIBRE	EJECUCION	30095440	REPOSICION POSTA DE SALUD RURAL DE YALDAD, QUELLON	1.073.806.740	0	0	97.368.000	97.368.000	976.438.740	RS	En Adjudicación	EN ADJUDICACION	
31	02	N	EDUCACION, CULTURA Y PA	LIBRE	EJECUCION	30069919	CONSTRUCCION GIMNASIO ESCUELA ORIENTE DE QUELLÓN	1.411.317.146	0	0	156.506.000	156.506.000	1.254.811.146	RS	EN LIQUIDACION/ Se volverá a licitar	LIQUIDACION	
							TOTAL DE INICIATIVAS EN EJECUCION / LIQUIDACION	4.963.961.680	1.768.443.176	133.312.883	497.836.221	364.523.338	2.697.682.283				
							TOTAL COMUNA DE QUELLON	4.963.961.680	1.768.443.176	133.312.883	497.836.221	364.523.338	2.697.682.283				
							COMUNA DE QUEMCHI										
							INICIATIVAS EN EJECUCION / LIQUIDACION										
31	02	A	TRANSPORTE	FAR	EJECUCION	30430173	CONSERVACION CAMINOS ISLA BUTACHAUQUES	547.411.000	253.005.532	0	0	0	294.405.468	RS*	EN LIQUIDACION-Proceso Judicial	PARALIZADA	
31	02	A	TRANSPORTE	FAR	EJECUCION	30396026	CONSERVACION CAMINOS RURALES SECTOR SUR, COMUNA DE QUEMCHI	477.979.805	358.482.829	0	0	0	119.496.976	RS*	EN LIQUIDACION-Proceso Judicial	PARALIZADA	
31	02	A	DEPORTES	LIBRE	EJECUCION	30133125	CONSTRUCCION ESTADIO MUNICIPAL DE QUEMCHI.	1.386.058.000	1.224.005.772	0	52.053.342	52.053.342	109.998.886	RS	REEVALUACION EN MIDESO	REEVALUACION	
31	02	N	TRANSPORTE	FAR	EJECUCION	40014315	CONSERVACION CAMINOS ISLA CAUCAHUE, COMUNA DE QUEMCHI	831.140.000	0	588.172.615	589.169.863	997.248	241.970.137	RS*	EN EJECUCION	EJECUCION	
							TOTAL DE INICIATIVAS EN EJECUCION / LIQUIDACION	3.242.588.805	1.835.494.133	588.172.615	641.223.205	53.050.590	765.871.467				
							INICIATIVAS NUEVAS										
33	03-100	N	RECURSOS HIDRICOS	SS	EJECUCION	30101055	CONSTRUCCION INFRAESTRUCTURA AGUA POTABLE Y ALCANTARILLADO, QUEMCHI	13.759.596.000	0	0	1.000.000.000	1.000.000.000	12.759.596.000	RS	PARA LICITACION	PARA LICITAR	
31	02	N	TRANSPORTE	FAR	EJECUCION	40033325	CONSERVACION CAMINOS ISLA TAC, COMUNA DE QUEMCHI.	191.000.000	0	0	50.000.000	50.000.000	141.000.000	RS*	PARA LICITACION	PARA LICITAR	
31	02	N	TRANSPORTE	LIBRE	EJECUCION	40049738	CONSERVACION CAMINOS MECHUQUE Y CHENIAO-VOIGUE	660.823.000	0	0	0	0	660.823.000	RS	CONVENIO ENVIADO A UNIDAD TECNICA 10/08/2023	CONVENIO	
							TOTAL DE INICIATIVAS NUEVAS	14.611.419.000	0	0	1.050.000.000	1.050.000.000	13.561.419.000				
							TOTAL COMUNA DE QUEMCHI	17.854.007.805	1.835.494.133	588.172.615	1.691.223.205	1.103.050.590	14.327.290.467				
							COMUNA DE QUINCHAO										
							INICIATIVAS EN EJECUCION / LIQUIDACION										
31	02	A	SALUD	LIBRE	EJECUCION	40013068	REPOSICION POSTA DE SALUD RURAL VILLA CHAULINEC, ISLA CHAULINEC - QUINCHAO	1.156.343.000	730.000	0	102.500.000	102.500.000	1.053.113.000	RS	En proceso de licitación	LICITACION	
							TOTAL DE INICIATIVAS EN EJECUCION / LIQUIDACION	1.156.343.000	730.000	0	102.500.000	102.500.000	1.053.113.000				
							INICIATIVAS NUEVAS										
31	02	N	SALUD	LIBRE	EJECUCION	40039350	REPOSICION POSTA SALUD RURAL LLINGUA, COMUNA DE QUINCHAO	1.209.365.000	0	0	47.309.500	47.309.500	1.162.055.500	RS	EN LICITACION Cierra 31/07/2023	LICITACION	
29	05	N	TRANSPORTE	FAR	EJECUCION	40042473	REPOSICION MAQUINARIA MUNICIPAL COMUNA QUINCHAO	480.000.000	0	0	480.000.000	480.000.000	0	RS*	EN LICITACION Cierra 21/07/2023-en evaluación de ofertas	LICITACION	
							TOTAL DE INICIATIVAS NUEVAS	1.689.365.000	0	0	527.309.500	527.309.500	1.162.055.500				
							TOTAL COMUNA DE QUINCHAO	2.845.708.000	730.000	0	629.809.500	629.809.500	2.215.168.500				

SUBT.	ITEM	ESTADO	SECTOR	PROVISION	ETAPA	BIP	NOMBRE DEL PROYECTO	COSTO	GASTO AÑOS ANTERIORES	PAGADO 2023	COMPROMISO 2023	SALDO COMPROMISO	PPTO FUTURO	RATE 2023	SITUACIÓN	SITUACION GENERAL	
							PROVINCIALES										
							INICIATIVAS EN EJECUCION / LIQUIDACION										
31	02	A	DEPORTES	LIBRE	EJECUCION	30381175	CONSTRUCCION CANCHA Y PISTA ATLETICA CANCHA RAYADA DE CASTRO	1.528.367.000	527.771.961	0	0	0	1.000.595.039	RS	En modificación fuentes de financiamiento a solicitud de Unidad Técnica - previo a reevaluación.	PARALIZADA	
31	02	A	SALUD	LIBRE	DISEÑO	40023336	REPOSICION CON RELOCALIZACION CESFAM RENE TAPIA, CASTRO	194.318.000	98.908.489	20.457.000	44.133.756	23.676.756	51.275.756	RS	EN EJECUCION	EJECUCION	
31	02	A	SALUD	LIBRE	EJECUCION	30083335	NORMALIZACION HOSPITAL DE QUELLON, PROVINCIA DE CHILOE	5.020.949.434	1.739.869.706	815.326.401	981.251.491	165.925.090	2.299.828.237	RS	EN EJECUCION	EJECUCION	
31	02	A	TRANSPORTE	FAR	EJECUCION	30453827	CONSERVACION CNOS. VECINALES POR GLOSA 7, ETAPA 1, PROVINCIA CHILOÉ	1.298.249.800	798.128.503	0	0	0	500.121.297	RS*	Licitaciones por mayor monto, municipio no ha solicitado RE	PARA RE	
31	02	A	SALUD	LIBRE	EJECUCION	30083300	NORMALIZACION HOSPITAL DE ANCUD, PROVINCIA DE CHILOE	6.102.325.000	0	2.158.527.019	2.176.652.227	18.125.208	3.925.672.773	RS	EN EJECUCION	EJECUCION	
31	02	N	TRANSPORTE	FAR	EJECUCION	40019999	MEJORAMIENTO AVDA. GALVARINO RIVEROS NORTE DE CASTRO	10.669.256.000	0	3.399.052.218	3.761.331.608	362.279.390	6.907.924.392	RS	EN EJECUCION	EJECUCION	
24	01-002	A	ENERGIA	ENERGIZACION	EJECUCION	SUTBT 24	SUBSIDIO OPERACIÓN SISTEMA DE AUTOGENERACION EN ENERGIA EN ZONAS AISLADAS-PRIVADO	2.795.004.465	0	2.470.301.723	2.795.004.465	324.702.742	0	RS***	EN EJECUCION	EJECUCION	
24	03-004	A	ENERGIA	ENERGIZACION	EJECUCION	SUTBT 24	SUBSIDIO OPERACIÓN SISTEMA DE AUTOGENERACION EN ENERGIA EN ZONAS AISLADAS-PUBLICO	309.635.288	0	0	309.635.288	309.635.288	0	RS***	EN EJECUCION	EJECUCION	
24	03	A	MULTISECTORIAL	LIBRE	EJECUCION	SUTBT 24	SERVICIO DE SALUD CHILOÉ - APLICACIÓN LETRA G) NUMERAL 2.3 GLOSA 03 GOBIERNOS REGIONALES	219.980.000	164.985.000	0	54.995.000	54.995.000	0	RS**	EN EJECUCION - Transferido los recursos, en etapa de rendiciones	EJECUCION	
TOTAL DE INICIATIVAS EN EJECUCION / LIQUIDACION								28.138.084.987	3.329.663.659	8.863.664.361	10.123.003.835	1.259.339.474	14.685.417.494				
TOTAL PROVINCIALES								28.138.084.987	3.329.663.659	8.863.664.361	10.123.003.835	1.259.339.474	14.685.417.494				
TOTAL PROVINCIA DE CHILOE								103.321.659.132	20.190.872.189	14.237.621.490	21.030.042.512	6.792.421.022	62.041.671.902				

SUBT.	ITEM	ESTADO	SECTOR	PROVISION	ETAPA	BIP	NOMBRE DEL PROYECTO	COSTO	GASTO AÑOS ANTERIORES	PAGADO 2023	COMPROMISO 2023	SALDO COMPROMISO	PPTO FUTURO	RATE 2023	SITUACIÓN	SITUACION GENERAL	
							COMUNA DE CHAITEN										
							INICIATIVAS EN EJECUCION / LIQUIDACION										
31	02	A	RECURSOS HIDRICOS	LIBRE	EJECUCION	40005413	CONSTRUCCION PLANTA ELEVADORA E IMPULSION DE AGUAS SERVIDAS SECTOR SUR, CHAITEN	1.517.515.000	174.460.497	347.913.265	740.361.063	392.447.798	602.693.440	RS	EN EJECUCION	EJECUCION	
29	03	N	TRANSPORTE	FAR	EJECUCION	40033852	REPOSICION CAMIONES TOLVA Y ADQUISICION EXCAVADORA, COMUNA DE CHAITEN	250.788.000	0	0	250.788.000	250.788.000	0	RS*	Para licitar por segunda vez	PARA LICITAR	
							TOTAL DE INICIATIVAS EN EJECUCION / LIQUIDACION	1.768.303.000	174.460.497	347.913.265	991.149.063	643.235.798	602.693.440				
							INICIATIVAS NUEVAS										
31	02	N	MULTISECTORIAL	LIBRE	EJECUCION	30103541	REPOSICION EDIFICIO MUNICIPAL DE CHAITEN	3.945.766.000	0	0	0	0	3.945.766.000	RS	CONVENIO DE COLABORACION SE ENCUENTRA EN SANTIAGO	CONVENIO	
							TOTAL DE INICIATIVAS NUEVAS	3.945.766.000	0	0	0	0	3.945.766.000				
							TOTAL COMUNA DE CHAITEN	5.714.069.000	174.460.497	347.913.265	991.149.063	643.235.798	4.548.459.440				
							COMUNA DE FUTALEUFU										
							INICIATIVAS EN EJECUCION / LIQUIDACION										
31	02	A	TRANSPORTE	PV	EJECUCION	30102779	CONSTRUCCION TERMINAL DE BUSES COMUNA DE FUTALEUFÚ	707.067.000	666.991.553	1.666.000	40.075.447	38.409.447	0	RS	EJECUCION (EQUIPAMIENTOS Y EQUIPOS)	EJECUCION	
22	11	A	VIVIENDA Y DESARROLLO URBANO	LIBRE	EJECUCION	30341678	ANALISIS ESTUDIO PLAN REGULADOR COMUNAL DE FUTALEUFÚ	126.058.000	52.380.000	0	73.678.000	73.678.000	0	RS*	EN EJECUCION	EJECUCION	
31	02	A	VIVIENDA Y DESARROLLO URBANO	FAR	DISEÑO	30352430	CONSTRUCCION PARQUE MUNICIPAL DE FUTALEUFÚ	118.160.000	100.000.000	0	18.160.000	18.160.000	0	RS	EN EJECUCION	EJECUCION	
31	02	A	DEPORTES	PV	EJECUCION	30086361	REPOSICION GIMNASIO MUNICIPAL DE FUTALEUFÚ	3.900.581.000	3.522.238.501	0	154.654.199	154.654.199	223.688.300	RS	EN EJECUCION	EJECUCION	
31	02	N	VIVIENDA Y DESARROLLO URBANO	LIBRE	DISEÑO	40031970	MEJORAMIENTO INFRAESTRUCTURA PEATONAL CALLE O'HIGGINS, COMUNA FUTALEUFÚ.	65.189.000	0	0	21.897.000	21.897.000	43.292.000	RS	EN EJECUCION	EJECUCION	
31	02	N	ENERGIA	NERGIZACION	EJECUCION	40012082	HABILITACION SUMINISTRO ENERGIA ELECTRICA SECTORES RIO CHICO Y LAS ESCALAS, FUTALEUFU	469.124.000	0	0	469.124.000	469.124.000	0	RS	RESOLUCION REPRESENTADA por CONTRALORIA	CONVENIO	
							TOTAL DE INICIATIVAS EN EJECUCION / LIQUIDACION	5.386.179.000	4.341.610.054	1.666.000	777.588.646	775.922.646	266.980.300				
							INICIATIVAS NUEVAS										
31	02	N	SALUD	LIBRE	EJECUCION	40041636	REPOSICION POSTA SALUD RURAL EL ESPOLON COMUNA DE FUTALEUFU	1.312.588.000	0	0	0	0	1.312.588.000	RS	PARA CONVENIO	PARA CONVENIO	
29	03	N	RECURSOS NATURALES Y M	LIBRE	EJECUCION	40043006	REPOSICION Y ADQUISICION DE CAMIONES RECOLECTORES DE RSD, COMUNA DE FUTALEUFU	374.928.000	0	0	0	0	374.928.000	RS*	CONVENIO ENVIADO A UNIDAD TECNICA 09/08/2023	CONVENIO	
29	03	N	TRANSPORTE	LIBRE	EJECUCION	40041686	REPOSICION Y ADQUISICION DE VEHICULOS Y MAQUINARIAS MUNICIPALES, COMUNA DE FUTALEUFU	334.249.000	0	0	0	0	334.249.000	RS*	CONVENIO ENVIADO A UNIDAD TECNICA 09/08/2023	CONVENIO	
29	05	N	TRANSPORTE	LIBRE	EJECUCION	40041686	REPOSICION Y ADQUISICION DE VEHICULOS Y MAQUINARIAS MUNICIPALES, COMUNA DE FUTALEUFU	340.157.000	0	0	0	0	340.157.000	RS*	CONVENIO ENVIADO A UNIDAD TECNICA 09/08/2023	CONVENIO	
							TOTAL DE INICIATIVAS NUEVAS	2.361.922.000	0	0	0	0	2.361.922.000				
							TOTAL COMUNA DE FUTALEUFU	7.748.101.000	4.341.610.054	1.666.000	777.588.646	775.922.646	2.628.902.300				
							COMUNA DE HUALAIHUE										
							INICIATIVAS EN EJECUCION / LIQUIDACION										
31	02	A	RECURSOS HIDRICOS	LIBRE	EJECUCION	30065600	CONSTRUCCION SISTEMA AGUA POTABLE RURAL EL MANZANO, HUALAIHUE	848.479.380	673.571.269	164.908.111	164.908.111	0	10.000.000	RS	EN EJECUCION	EJECUCION	
31	02	A	ENERGIA	NERGIZACION	EJECUCION	40003992	CONSTRUCCION SUMINISTRO E. ELECTRICA FOTOVOLTAICA LOC. DE QUIACA-ISLA LLANCAHUE, HUALAIHUE	448.461.300	448.461.300	0	0	0	0	RS	RECURSOS ENTREGADOS EN 2022	EJECUCION	
31	02	A	RECURSOS HIDRICOS	LIBRE	DISEÑO	30338024	CONSTRUCCION SISTEMA DE APR PUNTILLA PICHICOLO, HUALAIHUE	33.986.000	10.157.100	0	23.828.900	23.828.900	0	RS	EN EJECUCION	EJECUCION	
31	02	A	RECURSOS HIDRICOS	LIBRE	DISEÑO	30338523	CONSTRUCCION SISTEMA AGUA POTABLE RURAL SECTOR CHOLGO, HUALAIHUE	33.986.000	10.157.100	0	23.828.900	23.828.900	0	RS	EN EJECUCION	EJECUCION	
29	03	A	TRANSPORTE	FAR	EJECUCION	30361477	ADQUISICION Y REPOSICION VEHICULOS Y MAQUINARIA CAMINOS VECINALES	164.990.666	152.178.718	7.207.073	7.207.073	0	0	RS*	TERMINADO	TERMINADO	
29	05	A	SALUD	LIBRE	EJECUCION	40035802	REPOSICION 2 AMBUL. EMERG. BASICA Y FURGON TRASLADO PROF. DE SALUD, COMUNA HUALAIHUE	9.324.000	7.497.000	0	0	0	0	RS*	TERMINADO	TERMINADO	
29	03	A	SALUD	LIBRE	EJECUCION	40035802	REPOSICION 2 AMBUL. EMERG. BASICA Y FURGON TRASLADO PROF. DE SALUD, COMUNA HUALAIHUE	179.878.369	139.040.528	0	22.254.472	22.254.472	18.583.369	RS*	PARA LICITAR	PARA LICITAR	
							TOTAL DE INICIATIVAS EN EJECUCION / LIQUIDACION	1.719.105.715	1.441.063.015	172.115.184	242.027.456	69.912.272	28.583.369				
							INICIATIVAS NUEVAS										
31	02	N	EDUCACION, CULTURA Y PA	LIBRE	DISEÑO	30419694	REPOSICION ESCUELA RURAL CALETA EL MANZANO, HUALAIHUE	94.200.000	0	0	11.400.000	11.400.000	82.800.000	RS	EN LICITACION	LICITACION	
29	03	N	RECURSOS NATURALES Y M	LIBRE	EJECUCION	40039987	REPOSICION Y ADQUISICION DE CAMION COMPACTADOR Y CONTENEDORES DE BASURA, HUALAIHUE	532.467.000	0	0	0	0	532.467.000	RS*	CONVENIO ENVIADO A UNIDAD TECNICA 09/08/2023	CONVENIO	
29	05	N	RECURSOS NATURALES Y M	LIBRE	EJECUCION	40039987	REPOSICION Y ADQUISICION DE CAMION COMPACTADOR Y CONTENEDORES DE BASURA, HUALAIHUE	302.522.000	0	0	0	0	302.522.000	RS*	CONVENIO ENVIADO A UNIDAD TECNICA 09/08/2023	CONVENIO	
							TOTAL DE INICIATIVAS NUEVAS	929.189.000	0	0	11.400.000	11.400.000	917.789.000				
							TOTAL COMUNA DE HUALAIHUE	2.648.294.715	1.441.063.015	172.115.184	253.427.456	81.312.272	946.372.369				

SUBT.	ITEM	ESTADO	SECTOR	PROVISION	ETAPA	BIP	NOMBRE DEL PROYECTO	COSTO	GASTO AÑOS ANTERIORES	PAGADO 2023	COMPROMISO 2023	SALDO COMPROMISO	PPTO FUTURO	RATE 2023	SITUACIÓN	SITUACION GENERAL	
							COMUNA DE PALENA										
							INICIATIVAS EN EJECUCION / LIQUIDACION										
31	02	A	MULTISECTORIAL	LIBRE	DISEÑO	30116040	REPOSICION BODEGA Y GALPON MUNICIPAL, PALENA	43.998.000	35.173.080	0	8.824.920	8.824.920	0	RS	EN EJECUCION	EJECUCION	
31	02	A	SEGURIDAD PUBLICA	PV	EJECUCION	30115295	REPOSICION Y AMPLIACION CUARTEL 1° COMPAÑIA DE BOMBEROS DE PALENA	1.449.749.000	624.190.234	18.989.666	156.860.529	137.870.863	668.698.237	RS	EN EJECUCION	EJECUCION	
22	11	A	VIVIENDA Y DESARROLLO U	LIBRE	EJECUCION	30474713	ACTUALIZACION PLAN REGULADOR COMUNAL DE PALENA	130.000.000	14.325.000	0	57.838.000	57.838.000	57.837.000	RS*	EN EJECUCION	EJECUCION	
31	02	A	VIVIENDA Y DESARROLLO U	FAR	EJECUCION	30135233	MEJORAMIENTO CIRCUITO PEATONAL HISTÓRICO, COMUNA DE PALENA	2.571.601.000	2.427.336.065	127.674.912	144.264.935	16.590.023	0	RS	TERMINADO	TERMINADO	
29	03	N	RECURSOS NATURALES Y M	RSD	EJECUCION	40020354	REPOSICION CAMION RECOLECTOR DE RESIDUOS SOLIDOS DOMICILIARIOS	227.544.000	0	160.361.985	227.544.000	67.182.015	0	RS*	TERMINADO	TERMINADO	
							TOTAL DE INICIATIVAS EN EJECUCION / LIQUIDACION	4.422.892.000	3.101.024.379	307.026.563	595.332.384	288.305.821	726.535.237				
							INICIATIVAS NUEVAS										
31	02	N	ENERGIA	LIBRE	EJECUCION	40037418	CONSTRUCCION ELECTRIFICACIÓN FOTOVOLTAICA DIVERSOS SECTORES, COMUNA DE PALENA	1.607.103.000	0	0	0	0	1.607.103.000	RS	PARA CONVENIO	CONVENIO	
							TOTAL DE INICIATIVAS NUEVAS	1.607.103.000	0	0	0	0	1.607.103.000				
							TOTAL COMUNA DE PALENA	6.029.995.000	3.101.024.379	307.026.563	595.332.384	288.305.821	2.333.638.237				
							PROVINCIALES										
							INICIATIVAS EN EJECUCION / LIQUIDACION										
31	02	A	TRANSPORTE	PV	EJECUCION	30342673	CONSTRUCCION CAMINO RUTA W-807,SECTOR:PTE.NEGRO-PTE.AQUELLAS,CHAITEN	9.788.091.000	346.915.549	2.457.825	1.500.000.000	1.497.542.175	7.941.175.451	RS	Proyecto Liquidado/MOP debe volver a Licitar	PROCESO LICITACION	
31	02	A	SALUD	PV	EJECUCION	30060589	MEJORAMIENTO HOSPITAL DE CHAITEN.	18.621.383.000	5.315.670.149	1.449.504.622	1.788.885.693	339.381.071	11.516.827.158	RS	EN EJECUCION	EJECUCION	
31	02	A	TRANSPORTE	PV	EJECUCION	30384677	MEJORAMIENTO RUTA 235-CH SECTOR V. S. LUCIA-P. RAMIREZ, PROV. PALENA	31.445.553.000	7.066.689.369	5.758.140.139	5.833.557.387	75.417.248	18.545.306.244	RS	EN EJECUCION	EJECUCION	
31	02	A	TRANSPORTE	PV	PREFACTIBILIDAD	30384235	CONSTRUCCION CONEXIÓN VIAL SECTOR:PALENA - LAGO PALENA,COMUNA PALENA	814.000.000	441.643.700	59.250.000	59.250.000	0	313.106.300	RS	EN EJECUCION	EJECUCION	
29	04	A	SALUD	LIBRE	EJECUCION	30428989	ADQUISICION EQUIPOS Y EQUIPAMIENTO PARA HOSPITALES PROVINCIA DE PALENA (C33)	107.886.000	83.040.730	20.162.296	23.842.510	3.680.214	1.002.760	RS*	EN EJECUCION	EJECUCION	
29	05	A	SALUD	LIBRE	EJECUCION	30428989	ADQUISICION EQUIPOS Y EQUIPAMIENTO PARA HOSPITALES PROVINCIA DE PALENA (C33)	398.040.000	392.983.877	61.547	5.056.123	4.994.576	0	RS*	EN EJECUCION	EJECUCION	
24	01-002	N	ENERGIA	NERGIZACION	EJECUCION	SUTBT 24	SUBSIDIO OPERACIÓN SISTEMA DE AUTOGENERACION EN ENERGIA EN ZONAS AISLADAS- PRIVADO	836.143.288	0	469.704.633	836.143.288	366.438.655	0	RS***	EN EJECUCION	EJECUCION	
							TOTAL DE INICIATIVAS EN EJECUCION / LIQUIDACION	62.011.096.288	13.646.943.374	7.759.281.062	10.046.735.001	2.287.453.939	38.317.417.913				
							INICIATIVAS NUEVAS										
31	02	N	TRANSPORTE	FAR	EJECUCION	30468388	AMPLIACION ÁREA DE MOVIMIENTO PEQUEÑO AERÓDROMO ALTO PALENA, PALENA	425.541.000	0	0	0	0	425.541.000	RS	GASTO FNDR para 2024		
31	02	N	JUSTICIA	LIBRE	Diseño	30421729	REPOSICION OFICINA DEL REGISTRO CIVIL E IDENTIF. DE HORNOPIREN	29.599.000	0	0	0	0	29.599.000	RS	Nuevo Convenio en firmas GORE	CONVENIO	
31	02	N	SEGURIDAD PUBLICA	LIBRE	Diseño	40035178	REPOSICION RETÉN CONTAO, COMUNA DE HUALAIHUÉ	83.921.000	0	0	30.000.000	30.000.000	53.921.000	RS	PARA LICITAR	PARA LICITAR	
31	02	N	TRANSPORTE	FAR	EJECUCION	30458729	MEJORAMIENTO AREA DE MOVIMIENTO AERODROMO AYACARA, CHAITEN	742.950.000	0	0	0	0	742.950.000	RS	EXPROPIACION (DA), Pago para el 2024	NUEVO	
							TOTAL DE INICIATIVAS NUEVAS	1.282.011.000	0	0	30.000.000	30.000.000	1.252.011.000				
							TOTAL PROVINCIALES	63.293.107.288	13.646.943.374	7.759.281.062	10.076.735.001	2.317.453.939	39.569.428.913				
							TOTAL PROVINCIA DE PALENA	85.433.567.003	22.705.101.319	8.588.002.074	12.694.232.550	4.106.230.476	50.026.801.259				
							REGIONALES										
							INICIATIVAS EN EJECUCION / LIQUIDACION										
22	11	A	MULTISECTORIAL	LIBRE	EJECUCION	40016120	ACTUALIZACION ESTRATEGIA REGIONAL DE DESARROLLO REGION DE LOS LAGOS	347.500.000	347.500.000	0	0	0	0	RS	TERMINADO	TERMINADO	
22	11	A	MULTISECTORIAL	LIBRE	EJECUCION	40037074	ANALISIS CONSTRUCCIÓN POLÍTICA REGIONAL DEL ADULTO MAYOR REGIÓN DE LOS LAGOS	235.000.000	0	0	59.500.000	59.500.000	175.500.000	RS*	EN EJECUCION	EJECUCION	
31	01	A	RECURSOS HIDRICOS	LIBRE	EJECUCION	40027131	ANALISIS Y DETERMINACIÓN DE BRECHAS DISPOSICION DE A.P. Y ALC. PROV. OSORNO Y LLANQUIHUE	241.133.000	69.000.000	34.500.000	69.000.000	34.500.000	103.133.000	RS	EN EJECUCION	EJECUCION	
24	03	N	MULTISECTORIAL	LIBRE	EJECUCION	SUTBT 24	APLICACIÓN LETRA C)NUMERAL 3.3 GLOSA 03 GOBIERNOS REGIONALES (Subsidio Eléctrico)	290.000.000	0	0	290.000.000	290.000.000	0	RS***	EJECUCION	EJECUCION	
24	01-100	N	MULTISECTORIAL	LIBRE	EJECUCION	SUTBT 24	APLICACION LETRA a) NUMERAL 2.3 GLOSA 02 GOBIERNOS REGIONALES (8%)	7.601.628.000	0	1.434.868.660	7.601.628.000	6.166.759.340	0	RS***	Revisión Inicitivas/EJECUCION Asignaciones directas		
33	03-125	N	MULTISECTORIAL	FRIL	EJECUCION	FRIL	FONDO REGIONAL DE INICIATIVA LOCAL	13.000.000.000	0	12.567.518.535	13.000.000.000	432.481.465	0	RS**	EN EJECUCION		
							TOTAL DE INICIATIVAS EN EJECUCION / LIQUIDACION	21.715.261.000	416.500.000	14.036.887.195	21.020.128.000	6.983.240.805	278.633.000				

SUBT.	ITEM	ESTADO	SECTOR	PROVISION	ETAPA	BIP	NOMBRE DEL PROYECTO	COSTO	GASTO AÑOS ANTERIORES	PAGADO 2023	COMPROMISO 2023	SALDO COMPROMISO	PPTO FUTURO	RATE 2023	SITUACIÓN	SITUACION GENERAL
-------	------	--------	--------	-----------	-------	-----	---------------------	-------	-----------------------	-------------	-----------------	------------------	-------------	-----------	-----------	-------------------

INICIATIVAS NUEVAS																
22	11	N	MULTISECTORIAL	LIBRE	EJECUCION	30430874	ACTUALIZACION MODIFICACION Y REESTRUCTURACIÓN DE LA PROPUESTA PROT	413.944.000	0	0	5.000.000	5.000.000	408.944.000	RS*	El proyecto no tiene modificaciones y este primer semestre no está contemplado ejecutar	APROBADO CORE
22	11	N	RECURSOS HIDRICOS	LIBRE	EJECUCION	40043665	DIAGNOSTICO ELABORACION POLITICA PARA LA SOSTENIBILIDAD HIDRICA, REGION DE LOS LAGOS	320.000.000	0	0	50.000.000	50.000.000	270.000.000	RS*	En evaluacion de propuestas de adjudicacion	APROBADO CORE
29	03	N	SEGURIDAD PUBLICA	LIBRE	EJECUCION	40019624	REPOSICION MOTOS TODO TERRENO PARA LOS CUARTELES OPERATIVOS TERRITORIALES DE LOS LAGOS	275.000.000	0	0	10.000.000	10.000.000	265.000.000	RS*	PARA LICITACION	PARA LICITAR
29	03	N	SEGURIDAD PUBLICA	LIBRE	EJECUCION	40020318	REPOSICION VEHICULOS PDI, REGIÓN POLICIAL DE LOS LAGOS	675.958.000	0	0	67.595.800	67.595.800	608.362.200	RS*	EN LICITACION	LICITACION
24	03-100	N	MULTISECTORIAL	LIBRE	EJECUCION	SUTBT 24	APLICACION NUMERAL 2.1 GLOSA COMUN PARA GOBIERNOS REGIONALES-PUBLICO (8% PUBLICO)	400.086.000	0	0	400.086.000	400.086.000	0	RS***	EN EJECUCION	EJECUCION
24	07	A	MULTISECTORIAL	LIBRE	EJECUCION	40046514	DIAGNOSTICO MIGRACIÓN Y GOBERNANZA SUBNACIONAL EN CHILE: FORTALECIMIENTO	150.000.000	0	0	80.000.000	80.000.000	70.000.000	RS**	EN EJECUCION	EJECUCION
29	05	N	SEGURIDAD PUBLICA	LIBRE	EJECUCION	40037837	REPOSICION EQUIPOS PARA LA SECCIÓN FOTOGRAFÍA Y, QUÍMICA Y FÍSICA DEL LACRIM REGIONAL PMO	202.250.000	0	0	0	0	202.250.000	RS*	CONVENIO ENVIADO A UNIDAD TECNICA 10/08/2023	CONVENIO
TOTAL DE INICIATIVAS NUEVAS								2.437.238.000	0	0	612.681.800	612.681.800	1.824.556.200			
TOTAL REGIONAL								24.152.499.000	416.500.000	14.036.887.195	21.632.809.800	7.595.922.605	2.103.189.200			

SUBT.	ITEM	ESTADO	SECTOR	PROVISION	ETAPA	BIP	NOMBRE DEL PROYECTO	COSTO	GASTO AÑOS ANTERIORES	PAGADO 2023	COMPROMISO 2023	SALDO COMPROMISO	PPTO FUTURO	RATE 2023	SITUACIÓN	SITUACION GENERAL	
							SOCIAL										
							INICIATIVAS EN EJECUCION / LIQUIDACION										
33	03	A	TURISMO Y COMERCIO	LIBRE	GENDARMERIA REGION DE LOS LAGO	40019444	PREVENCION REINSERCIÓN SOCIAL, UN COMPROMISO EN SOCIEDAD	200.000.000	76.387.977	122.362.000	123.612.023	1.250.023	0	RS**	EN EJECUCION	EJECUCION	
33	110	A	TRANSPORTE	FAR	EJECUCION	30429222	TRANSFERENCIA PROGRAMA RENOVACION FLOTA LOCOMOCION COLECTIVA	2.606.915.000	0	395.040.000	2.606.915.000	2.211.875.000	0	RS**	EN EJECUCION	EJECUCION	
33	TE A BC	A	SEGURIDAD PUBLICA	LIBRE	EJECUCION	40051817	ADQUISICION 2 CARROS RESCATE Y CARROS MULTIPROPOSITO A BOMBEROS X REGION	2.500.000.000	0	2.500.000.000	2.500.000.000	0	0	RS**	TRANSFERENCIA REALIZADA	EJECUCION	
							TOTAL DE INICIATIVAS EN EJECUCION / LIQUIDACION	5.306.915.000	76.387.977	3.017.402.000	5.230.527.023	2.213.125.023	0				
							TOTAL FOMENTO SOCIAL	5.306.915.000	76.387.977	3.017.402.000	5.230.527.023	2.213.125.023	0				
							PRODUCTIVO										
							PROGRAMA DE REACTIVACION ECONOMICA										
33	03	A	TURISMO Y COMERCIO	LIBRE	SERCOTEC	40025181	RECUPERACION ECONOMICA MICROEMPRESAS LOS LAGOS (REACTIVATE)	2.000.000.000	1.994.987.601	0	5.012.399	5.012.399	0	RS**	EN EJECUCION	EJECUCION	
33	03	A	TURISMO Y COMERCIO	LIBRE	CORFO	40033084	CAPACITACION APOYO A LA REACTIVACIÓN ECONOMICA DEL SECTOR TURISTICO EN EL TERRITORIO PATAGONIA	2.082.000.000	331.188.809	900.000.000	900.000.000	0	850.811.191	RS**	EN EJECUCION	EJECUCION	
33	03	A	TURISMO Y COMERCIO	LIBRE	CORFO	40031184	CAPACITACION APOYO A LA REACTIVACIÓN ECONOMICA E INNOVACIÓN EN TURISMO Y AGRICULTURA SUSTENTA	699.800.000	197.783.405	315.485.447	415.485.447	100.000.000	86.531.148	RS**	EN EJECUCION	EJECUCION	
33	03	A	TURISMO Y COMERCIO	LIBRE	SEREMI DE AGRICULTURA	40015235	TRANSFERENCIA Reactivación Técnico-Comercial de Productores Agroecológicos Región de Los Lagos	398.180.000	73.488.652	0	100.000.000	100.000.000	224.691.348	RS**	EN EJECUCION	EJECUCION	
33	03	A	TURISMO Y COMERCIO	LIBRE	SERCOTEC	40033675	TRANSFERENCIA APOYO A EMPRENDIMIENTOS Y NEGOCIOS ASOCIATIVOS	500.000.000	482.399.999	0	17.600.000	17.600.000	1	RS**	EN EJECUCION	EJECUCION	
33	03	A	TURISMO Y COMERCIO	LIBRE	SERCOTEC	40035288	TRANSFERENCIA ORGANIZACIONES DE MICRO Y PEQUEÑA EMPRESA	500.000.000	484.004.918	0	15.995.082	15.995.082	0	RS**	EN EJECUCION	EJECUCION	
33	01	A	TURISMO Y COMERCIO	LIBRE	Fundación Centro Universitario para	40036381	CAPACITACION PROGRAMA DE RECUPERACIÓN ECONOMICA DE LOS EMPRENDIMIENTOS DEL SECTOR BELLEZA	249.800.000	249.693.000	107.000	307.000	200.000	-200.000	RS**	EN EJECUCION	EJECUCION	
							TOTAL RECUPERACION ECONOMICA	6.429.780.000	3.813.546.384	1.215.592.447	1.454.399.928	238.807.481	1.161.833.688				
							PROGRAMA DE ACUERDO SOCIAL										
33	03	A	VIVIENDA Y DESARROLLO URBANO	LIBRE	SERVIU	40019485	TRANSFERENCIA MEJORAMIENTO DE VIVIENDAS CON SUBSIDIOS ENFOCADOS A EFICIENCIA ENERGETICA	1.300.000.000	530.353.135	161.625.000	769.643.000	608.018.000	3.865	RS**	EN EJECUCION	EJECUCION	
							TOTAL ACUERDO SOCIAL	1.300.000.000	530.353.135	161.625.000	769.643.000	608.018.000	3.865				
							PROGRAMA DE ACUERDO SOCIAL COMPLEMENTARIO										
33	03	A	TURISMO Y COMERCIO	LIBRE	SERNATUR	40022229	RECUPERACION ECONOMICA DEL SECTOR TURISTICO DE LA REGION DE LOS LAGOS	1.500.000.000	1.299.337.969	200.661.000	200.660.572	-428	1.459	RS**	EN EJECUCION	EJECUCION	
							TOTAL ACUERDO SOCIAL COMPLEMENTARIO	1.500.000.000	1.299.337.969	200.661.000	200.660.572	-428	1.459				
							PROGRAMA PATAGONIA VERDE										
33	03	A	RECURSOS HIDRICOS	PV	INDAP	30341275	TRANSFERENCIA PROG. REGULARIZACIÓN DERECHOS APROVECHAMIENTO AGUA	203.000.000	192.648.276	8.236.000	10.351.724	2.115.724	0	RS**	EN EJECUCION	EJECUCION	
33	03	A	RECURSOS NATURALES Y M	PV	Servicio Agrícola y Ganadero	30341439	TRANSFERENCIA PROGRAMA RECUPERACION SUELOS DEGRADADOS EN TPV	210.000.000	45.876.260	0	50.000.000	50.000.000	114.123.740	RS**	EN EJECUCION	EJECUCION	
33	03	A	RECURSOS NATURALES Y M	PV	SEREMI DE AGRICULTURA	30329922	TRANSFERENCIA TECNOLOGICA PARA EL FORTALECIMIENTO DE LA AFC DEL TPV	530.000.000	439.632.948	0	90.367.052	90.367.052	0	RS**	EN EJECUCION	EJECUCION	
							TOTAL PATAGONIA VERDE	943.000.000	678.157.484	8.236.000	150.718.776	142.482.776	114.123.740				

SUBT.	ITEM	ESTADO	SECTOR	PROVISION	ETAPA	BIP	NOMBRE DEL PROYECTO	COSTO	GASTO AÑOS ANTERIORES	PAGADO 2023	COMPROMISO 2023	SALDO COMPROMISO	PPTO FUTURO	RATE 2023	SITUACIÓN	SITUACION GENERAL
							PROGRAMAS DE ARRASTRE									
33	03	A	RECURSOS NATURALES Y M	LIBRE	INDAP	30485206	DIFUSION PARA EL FORTALECIMIENTO Y DSLO DEL SELLO SIPAM CHILOE EN LA AFC	202.400.000	176.885.738	0	25.513.889	25.513.889	0	RS**	EN EJECUCION	EJECUCION
33	03	A	RECURSOS NATURALES Y M	LIBRE	INDAP	40014803	CAPACITACION FERTILIZACIÓN, MEJORANDO LA PRODUCCION GANADERA EN LA PROVINCIA DE PALENA	764.464.240	758.425.905	0	6.038.022	6.038.022	313	RS**	EN EJECUCION	EJECUCION
33	03	A	RECURSOS NATURALES Y M	LIBRE	Servicio Agrícola y Ganadero	30482019	ERRADICACION DEL VISÓN DE LA REGIÓN DE LOS LAGOS	400.000.000	306.069.639	90.000.000	93.930.361	3.930.361	0	RS**	EN EJECUCION	EJECUCION
33	03	A	RECURSOS NATURALES Y M	LIBRE	SEREMI DE AGRICULTURA	40012343	CAPACITACION Y FERTILIZACION INTEGRAL DE PRADERAS DE LA REGION DE LOS LAGOS	2.256.500.000	1.190.000.000	600.000.000	1.066.500.000	466.500.000	0	RS**	EN EJECUCION	EJECUCION
33	03	A	TURISMO Y COMERCIO	LIBRE	SEREMI DE MEDIO AMBIENTE	30136320	PROTECCIÓN APLICACIÓN MODELO USO SUST. EN PAISAJE CONSERV. CHILOÉ	624.828.757	539.395.059	0	60.548.748	60.548.748	24.884.950	RS**	EN EJECUCION	EJECUCION
33	03	A	VIVIENDA Y DESARROLLO URBANO	LIBRE	SEREMI DE MEDIO AMBIENTE	40005399	TRANSFERENCIA CAPAC. Y TRANSF. EN EL USO EFICIENTE DE LA CALEFACCIÓN RESIDENCIAL EN OSORNO	2.212.769.231	666.494.162	100.000.000	866.116.000	766.116.000	680.159.069	RS**	EN EJECUCION	EJECUCION
33	03	A	MULTISECTORIAL	LIBRE	SEREMI DE BIENES NACIONALES	40004275	SANEAMIENTO PROGRAMA NACIONAL DE REGULARIZACION "CHILE PROPIETARIO"	1.200.000.000	822.170.621	288.340.000	372.380.246	84.040.246	5.449.133	RS**	EN EJECUCION	EJECUCION
33	03	A	PESCA	LIBRE	CORFO	30485056	CAPACITACION TECNICA PARA IMPLEMEN PLAN "DESARROLLO INDUSTRIA DE LA MITILICULTURA SUSTENTABLE	327.800.000	327.177.384	0	622.616	622.616	0	RS**	EN EJECUCION	EJECUCION
33	03	A	RECURSOS NATURALES Y M	LIBRE	SEREMI DE AGRICULTURA	40024244	TRANSFERENCIA PROGRAMA PARA RED AFC DE CRIANCEROS DE TERNEROS LECHEROS	322.800.000	43.323.000	46.013.186	70.000.000	23.986.814	209.477.000	RS**	EN EJECUCION	EJECUCION
33	03	A	RECURSOS NATURALES Y M	LIBRE	COMISION NACIONAL DE RIEGO	40014466	CAPACITACION Y FOMENTO PARA FORTALECER EL RIEGO TECNIFICADO EN LA REGION DE LOS LAGOS	2.040.000.000	47.945.040	801.286.011	817.000.000	15.713.989	1.175.054.960	RS**	EN EJECUCION	EJECUCION
33	03	A	SALUD	LIBRE	SERV. SALUD OSORNO	40015599	CAPACITACION PARA LA PREVENCIÓN Y DIAG. PRECOZ DEL CÁNCER COLORRECTAL, Provincia de osorno	200.000.000	192.499.381	0	7.425.215	7.425.215	0	RS**	EN EJECUCION	EJECUCION
33	03	A	TRANSPORTE	FAR	SUBTEL	40029246	TRANSFERENCIA HABILITACION OFERTA DE SERVICIOS DE INTERNET DOMICILIARIO ULTIMA MILLA, REGION X	14.980.000.000	11.306.807	43.627.385	44.000.000	372.615	14.924.693.193	RS**	EN EJECUCION	EJECUCION
33	03	A	RECURSOS NATURALES Y M	LIBRE	INDAP	40014814	CAPACITACION CAPAC PARA LA INNOV Y TECN PREDIAL PARA JÓVENES Y MUJERES USUARIOS INDAP L LAGOS	800.000.000	785.999.191	0	75.195.909	75.195.909	-61.195.100	RS**	EN EJECUCION	EJECUCION
33	03	A	RECURSOS NATURALES Y M	LIBRE	INDAP	30485196	CAPACITACION Y MEJORAMIENTO OBRAS PARA USO EFICIENTE REC. HIDRICOS A NIVEL PREDIAL EN COM.IND	359.099.000	91.018.617	258.981.383	258.981.890	507	9.098.493	RS**	EN EJECUCION	EJECUCION
33	03	A	RECURSOS NATURALES Y M	LIBRE	INDAP	40014809	CAPACITACION PROGRAMA DE RECUPERACIÓN DE SUELOS TERRITORIOS INDIGENAS REGIÓN DE LOS LAGOS	1.286.000.000	853.518.673	432.480.935	432.481.000	65	327	RS**	EN EJECUCION	EJECUCION
33	03	A	TURISMO Y COMERCIO	LIBRE	SEREMI ENERGIA	40013039	TRANSFERENCIA PARA FORTALEC., FOMENTO A LA COMERC. DE LEÑA REGION DE LOS LAGOS	1.300.000.000	725.341.000	574.659.000	574.659.000	0	0	RS**	EN EJECUCION	EJECUCION
33	01	A	RECURSOS NATURALES Y M	SS	Universidad San Sebastián	40037025	TRANSFERENCIA PARA EL FORTALECIMIENTO Y GESTION DE INICIATIVAS SOSTENIBLE	494.760.000	113.470.000	0	381.290.000	381.290.000	0	RS**	EN EJECUCION	EJECUCION
33	03	A	TURISMO Y COMERCIO	LIBRE	SERNATUR	40017839	CAPACITACION Posicionamiento de Patagonia Verde como Destino de Turismo Aventura	100.000.000	59.402.033	0	40.597.805	40.597.805	0	RS**	EN EJECUCION	EJECUCION
33	01	A	MULTISECTORIAL	LIBRE	CORPORACION DE DESARROLLO DE L	40045294	TRANSFERENCIA FINANCIAMIENTO PARA LA INCLUSION A PERSONAS CON DISCAPACIDAD DE LOS LAGOS	360.000.000	270.000.000	0	90.000.000	90.000.000	0	RS**	EN EJECUCION	EJECUCION
33	01	A	MULTISECTORIAL	LIBRE	ONG TREKAN	40045468	PREVENCIÓN PROGRAMA ITINERANTE DE SENSIBILIZACION Y ATENCIÓN EN VIOLENCIA CONTRA LA MUJER	225.000.000	168.750.000	0	56.250.000	56.250.000	0	RS**	EN EJECUCION	EJECUCION
33	01	A	MULTISECTORIAL	LIBRE	FUNDACION DESAFIO LEVANTEMOS	40045463	TRANSFERENCIA DESAFIO PERSONAS EN SITUACIÓN DE DEPENDENCIA PALENA	281.952.000	211.464.000	0	70.488.000	70.488.000	0	RS**	EN EJECUCION	EJECUCION
33	01	A	EDUCACION, CULTURA Y PA	LIBRE	CORPORACION CULTURAL BALMACE	40045473	TRANSFERENCIA PROGRAMA DE FORTALECIMIENTO EN ARTE, CULTURA Y SOCIEDAD. PROVINCIA DE OSORNO	118.830.000	89.123.000	0	29.707.000	29.707.000	0	RS**	EN EJECUCION	EJECUCION
33	01	A	MULTISECTORIAL	LIBRE	FUNDACION DESAFIO LEVANTEMOS	40045462	TRANSFERENCIA DESAFIO ADULTO MAYOR CHILOÉ	192.197.000	144.148.000	0	48.049.000	48.049.000	0	RS**	EN EJECUCION	EJECUCION
33	01	A	MULTISECTORIAL	LIBRE	Universidad Santo Tomás	40045474	TRANSFERENCIA PROGRAMA DE ATENCION A PERSONAS CON DEPENDENCIA SEVERA PROVINCIA DE LLANQUIHUE	330.000.000	247.500.000	0	82.500.000	82.500.000	0	RS**	EN EJECUCION	EJECUCION
33	01	A	MULTISECTORIAL	LIBRE	FUNDACION PRODEMU	40045461	CAPACITACION KUME MOGEN: APOYO Y CAPACITACIÓN PARA MUJERES DE LA REGIÓN DE LOS LAGOS	640.000.000	480.000.000	0	160.000.000	160.000.000	0	RS**	EN EJECUCION	EJECUCION
33	01	A	SALUD	LIBRE	Universidad San Sebastián	40045488	PREVENCIÓN CONVIVENCIA ESCOLAR: SALUD MENTA, PREVENCIÓN, VIOLENCIA ESCOLAR	135.221.000	101.416.000	0	33.805.000	33.805.000	0	RS**	EN EJECUCION	EJECUCION
33	01	A	TURISMO Y COMERCIO	LIBRE	FUNDACION PLADES FRUTILLAR	40044945	RECUPERACION FORTALECIMIENTO TURISMO CUENCA LAGO LLANQUIHUE	387.483.000	290.912.000	0	96.571.000	96.571.000	0	RS**	EN EJECUCION	EJECUCION
33	03	A	RECURSOS NATURALES Y M	LIBRE	ULA	40046633	CAPACITACION GESTIÓN DE STOCK Y TRAZABILIDAD DE LEÑA SECA EN LA PROVINCIA DE OSORNO	60.325.000	45.247.000	15.077.000	15.078.000	1.000	0	RS**	EN EJECUCION	EJECUCION
33	01	A	MULTISECTORIAL	LIBRE	Fundación Superación de la Pobreza	40032169	SANEAMIENTO DE LA PEQUEÑA PROPIEDAD EN ZONAS REZAGADAS EN MATERIA SOCIAL	792.540.000	330.225.000	0	462.315.000	462.315.000	0	RS**	EN EJECUCION	EJECUCION
33	01	A	TURISMO Y COMERCIO	TR	Corporación POLOC	40032298	FOMENTO PRODUCTIVO, ASESORIA TECNICA Y COMERCIAL AL TURISMO RURAL EN ZONA DE REZAGO	700.000.000	300.000.000	0	400.000.000	400.000.000	0	RS**	EN EJECUCION	EJECUCION
33	01	A	EDUCACION, CULTURA Y PA	TR	Fundación FAEI	40032314	REGULARIZACIÓN DE ESTUDIOS PARA ADULTOS EN ZONAS DE REZAGO	500.000.000	250.000.000	0	250.000.000	250.000.000	0	RS**	EN EJECUCION	EJECUCION
33	01	A	RECURSOS NATURALES Y M	TR	Fundación BORDEMAR	40032316	EDUCACIÓN AMBIENTAL Y GESTIÓN DE LOS RSD EN ZONAS DE REZAGO	700.000.000	250.000.000	0	450.000.000	450.000.000	0	RS**	EN EJECUCION	EJECUCION
33	01	A	PESCA	TR	Fundación Chiquihue	40032533	APOYO A LA REGULARIZACIÓN DE CALETAS EN ZONAS DE REZAGO	700.000.000	350.000.000	0	350.000.000	350.000.000	0	RS**	EN EJECUCION	EJECUCION
33	01	A	MULTISECTORIAL	LIBRE	Corporación Canelo de Nos	40044045	RECUPERACION FORTALECIMIENTO DEL SECTOR SILVOAGROPECUARIO INDÍGENA DE LA PROVINCIA DE OSORNO	736.255.000	552.192.000	184.062.780	184.063.000	220	0	RS**	EN EJECUCION	EJECUCION
33	01	A	MULTISECTORIAL	LIBRE	INPROA	40044047	RECUPERACIÓN PRODUCCIÓN Y FERTILIZACIÓN DE PRODUCTOS AGROPECUARIOS DE AFC	1.324.059.000	993.045.000	0	331.014.000	331.014.000	0	RS**	EN EJECUCION	EJECUCION
33	01	A	TURISMO Y COMERCIO	LIBRE	Fundación Innovación Agraria	40044048	RECUPERACIÓN FORTALECIMIENTO AL DESARROLLO LOCAL CON IDENTIDAD TERRITORIAL CHILOÉ	667.175.000	500.382.000	0	166.793.000	166.793.000	0	RS**	EN EJECUCION	EJECUCION
33	01	A	TURISMO Y COMERCIO	LIBRE	Universidad San Sebastián	40044050	TRANSFERENCIA FORTALECIMIENTO AL DESARROLLO LOCAL CON IDENTIDAD TERRITORIAL PALENA	361.346.000	271.010.000	0	90.336.000	90.336.000	0	RS**	EN EJECUCION	EJECUCION
33	01	A	MULTISECTORIAL	LIBRE	RIMISP	40044052	RECUPERACIÓN REACTIVACIÓN ECONÓMICA DEL RUBRO APÍCOLA PARA PRODUCTORES DE LA PROVINCIA DE PALENA	367.846.000	275.885.000	0	91.961.000	91.961.000	0	RS**	EN EJECUCION	EJECUCION

SUBT.	ITEM	ESTADO	SECTOR	PROVISION	ETAPA	BIP	NOMBRE DEL PROYECTO	COSTO	GASTO AÑOS ANTERIORES	PAGADO 2023	COMPROMISO 2023	SALDO COMPROMISO	PPTO FUTURO	RATE 2023	SITUACIÓN	SITUACION GENERAL
33	01	A	MULTISECTORIAL	LIBRE	Universidad Austral de Chile	40044516	FORTALECIMIENTO CENTRO DE INNOVACIÓN REGIÓN DE LOS LAGOS	1.500.000.000	1.125.000.000	0	375.000.000	375.000.000	0	RS**	EN EJECUCION	EJECUCION
33	01	A	TURISMO Y COMERCIO	LIBRE	INFOR	40044562	TRANSFERENCIA FORTALECER NEGOCIOS ASOCIATIVO ENTORNO A LEÑA SECA Y TRAZABLE	357.895.000	268.421.000	0	89.474.000	89.474.000	0	RS**	EN EJECUCION	EJECUCION
33	01	A	RECURSOS NATURALES Y M	LIBRE	Fundación Empresarial EUROCHILE	40044892	FORTALECER RECICLAJE Y ECONOMÍA CIRCULAR	230.240.000	172.681.000	0	57.560.000	57.560.000	0	RS**	EN EJECUCION	EJECUCION
33	01	A	TURISMO Y COMERCIO	LIBRE	CODESSER	40044894	RECUPERACIÓN PROGRAMA DE FERIAS	230.340.000	172.756.000	0	57.584.000	57.584.000	0	RS**	EN EJECUCION	EJECUCION
33	01	A	MULTISECTORIAL	LIBRE	RIMISP	40044896	REACTIVACIÓN ECONÓMICA DEL RUBRO APICULTURA	317.821.000	238.366.000	0	79.455.000	79.455.000	0	RS**	EN EJECUCION	EJECUCION
33	01	A	PESCA	LIBRE	Fundación Centro Universitario para	40044897	RECUPERACIÓN PROGRAMA RECOLECTORAS DE ORILLA PROVINCIA DE PALENA	354.395.000	265.797.000	0	88.598.000	88.598.000	0	RS**	EN EJECUCION	EJECUCION
33	01	A	TURISMO Y COMERCIO	LIBRE	TRAVOLUTION	40044899	FORTALECIMIENTO TURISMO CHILOÉ	500.000.000	375.000.000	0	125.000.000	125.000.000	0	RS**	EN EJECUCION	EJECUCION
33	01	A	MULTISECTORIAL	LIBRE	CODESSER	40044901	PROGRAMA DE MERCADOS AGRÍCOLAS PROVINCIAL DE LLANQUIHUE	524.808.000	393.606.000	0	131.202.000	131.202.000	0	RS**	EN EJECUCION	EJECUCION
33	01	A	TURISMO Y COMERCIO	LIBRE	Fundación de Desarrollo Educacional	40045158	FORTALECIMIENTO FERIAS Y MERCADOS	500.000.000	375.000.000	0	125.000.000	125.000.000	0	RS**	EN EJECUCION	EJECUCION
33	01	A	TURISMO Y COMERCIO	LIBRE	CODESSER	40045159	PROGRAMA DESARROLLO ARTESANAL	500.000.000	375.000.000	0	125.000.000	125.000.000	0	RS**	EN EJECUCION	EJECUCION
33	01	A	SALUD	LIBRE	Fundación de Beneficiencia Hogar de	40045626	PROGRAMA PROVINCIAL DE ATENCIÓN SOCIO SANITARIA EN DOMICILIO	290.000.000	217.500.000	0	72.500.000	72.500.000	0	RS**	EN EJECUCION	EJECUCION
33	01	A	PESCA	LIBRE	CODESSER	40046055	RECUPERACIÓN TURISMO PESCA ARTESANAL REGIÓN DE LOS LAGOS	2.399.347.000	1.799.511.000	0	599.836.000	599.836.000	0	RS**	EN EJECUCION	EJECUCION
33	01	A	TURISMO Y COMERCIO	LIBRE	TRAVOLUTION	40046057	TRANSFERENCIA TURISMO RURAL REGIÓN DE LOS LAGOS	1.652.469.000	1.239.352.000	0	413.118.000	413.118.000	0	RS**	EN EJECUCION	EJECUCION
33	01	A	PESCA	LIBRE	Universidad Santo Tomás	40046063	TRANSFERENCIA REPOBLAMIENTO ÁREAS LIBRES REGIÓN DE LOS LAGOS	609.561.000	260.000.000	0	349.561.000	349.561.000	0	RS**	EN EJECUCION	EJECUCION
33	01	A	PESCA	LIBRE	Instituto de Fomento Pesquero	40046064	PROGRAMA TRANSFERENCIA DE REPOBLAMIENTO ÁREA DE MANEJO REGIÓN DE LOS LAGOS	510.495.000	382.872.000	0	127.623.000	127.623.000	0	RS**	EN EJECUCION	EJECUCION
33	01	A	PESCA	LIBRE	Instituto de Fomento Pesquero	40046065	TRANSFERENCIA ACUICULTURA DE PEQUEÑA ESCALA REGIÓN DE LOS LAGOS	500.635.000	375.476.000	0	125.159.000	125.159.000	0	RS**	EN EJECUCION	EJECUCION
33	01	A	PESCA	LIBRE	Fundación Chiquihue	40046066	TRANSFERENCIA PROGRAMA MERCADOS PESCA ARTESANAL REGIÓN DE LOS LAGOS	993.274.000	744.955.000	0	248.319.000	248.319.000	0	RS**	EN EJECUCION	EJECUCION
33	03	A	TURISMO Y COMERCIO	LIBRE	SERNATUR	40044895	PROGRAMA FORTALECIMIENTO Y RECUPERACIÓN TURISMO	380.247.000	1.700.002	50.236.240	338.545.000	288.308.760	40.001.998	RS**	EN EJECUCION	EJECUCION
33	01	A	MULTISECTORIAL	FIC	Universidad Austral de Chile	40046702	ANÁLISIS ESTRATEGIA DE CIENCIA, TECNOLOGÍA E INNOVACIÓN, REGIÓN DE LOS LAGOS	75.000.000	18.750.000	18.750.000	56.250.000	37.500.000	0	RS**	EN EJECUCION	EJECUCION
33	03	A	MULTISECTORIAL	FIC	U LOS LAGOS	40018219	CAPACITACION PAQUETE TECNOLÓGICO PARA ELABORACIÓN Y USO FERTILIZANTE ORGÁNICO EN PIURE	92.720.000	70.590.360	0	11.630.000	11.630.000	10.499.640	RS**	EN EJECUCION	EJECUCION
33	03	A	MULTISECTORIAL	FIC	U LOS LAGOS	40038604	TRANSFERENCIA PACTO POR UNA REGIÓN SOSTENIBLE E INCLUSIVA	263.918.000	160.000.000	103.918.000	103.918.000	0	0	RS**	EN EJECUCION	EJECUCION
33	03-999	A	MULTISECTORIAL	FIC	FIC	FIC	FONDO INNOVACION Y COMPETITIVIDAD	1.634.874.000	0	0	1.634.874.000	1.634.874.000	0	RS**	FIC SIN DISTRIBUIR	

TOTAL PROGRAMAS ARRASTRE	53.869.689.228	22.864.074.612	3.607.431.920	13.987.416.701	10.379.984.781	17.018.123.976
---------------------------------	-----------------------	-----------------------	----------------------	-----------------------	-----------------------	-----------------------

TOTAL FOMENTO PRODUCTIVO	64.042.469.228	29.185.469.584	5.193.546.367	16.562.838.977	11.369.292.610	18.294.086.728
---------------------------------	-----------------------	-----------------------	----------------------	-----------------------	-----------------------	-----------------------

TOTAL PROGRAMAS DE FOMENTO	69.349.384.228	29.261.857.561	8.210.948.367	21.793.366.000	13.582.417.633	18.294.086.728
-----------------------------------	-----------------------	-----------------------	----------------------	-----------------------	-----------------------	-----------------------

TOTAL PRESUPUESTO FNDR 2023	496.387.310.283	157.046.396.026	62.342.251.171	111.151.037.000	48.808.785.829	227.092.731.629
------------------------------------	------------------------	------------------------	-----------------------	------------------------	-----------------------	------------------------

RATE

RS=RECOMENDACIÓN TÉCNICA FAVORABLE
RS*=RECOMENDACIÓN TÉCNICA CIRCULAR 33
RS**=RECOMENDACIÓN POR TRANSFERENCIA
RS***=RECOMENDACIÓN POR SUBSIDIO
RE=REEVALUACIÓN
IN=INCUMPLIMIENTO DE NORMATIVA

*Diferencia por montos de contrato. En algunos casos no son iguales al costo total