

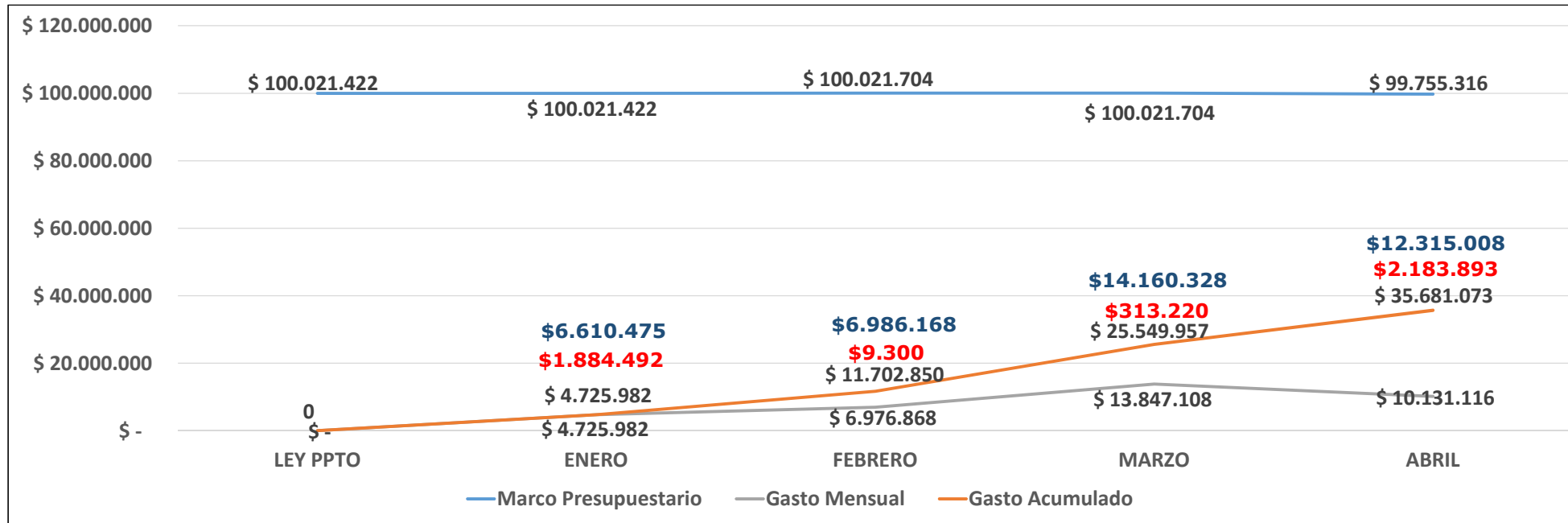

# **ESTADO DE SITUACION ABRIL 2023**

## Marco FNDR - 02 al 30 ABRIL 2023 EFICIENCIA



<b>EFICIENCIA ACTUAL</b>	<b>35,8</b>
<b>EFICIENCIA CON ANTICIPOS</b>	<b>40,2</b>

TOTAL ANTICIPOS AL 30/04/2023 M\$4.390.905

**RESUMEN MODIFICACIONES PRESUPEUSTARIAS 2023**

MARCO PRESUPUESTARIO 2023	Número Documento	MONTO M\$
PRESUPUESTO INICIAL	21.516 20/12/2022	\$ 100.021.422
Rebaja por Emergencia	Decreto 154 - Res Ex 876	-\$ 262.800
Rebaja por Emergencia	Decreto 256 - Res Ex 1167	-\$ 3.306
<b>TOTAL</b>		<b>\$ 99.755.316</b>

## Eficiencia Presupuestaria FNDR - 02 al 30 Abril 2023 - %

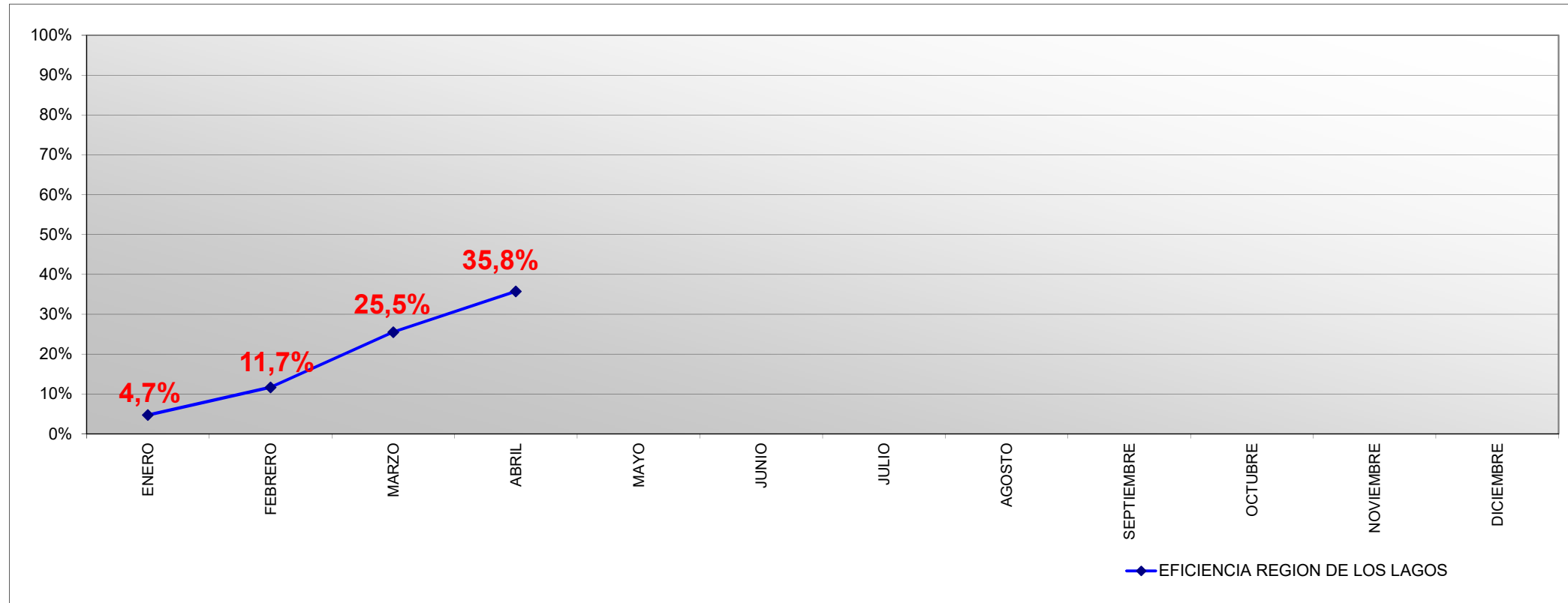

**EFICIENCIA ABRIL 2022 19,6%**



## Eficiencia Presupuestaria por Provincia FNDR - 02 al 30 Abril 2023

PROVINCIA	COSTO TOTAL		INICIATIVAS	PAGOS AÑOS ANTERIORES	FNDR 2023 - PROGRAMA 02				
	COSTO	%			COMPROMISO 2023	% DIST. DEL COMPROMISO	TOTAL PAGADO 2023	SALDO A DICIEMBRE	% EFICIENCIA DE PAGOS
OSORNO	76.962.089.369	17%	61	32.541.198.652	12.528.340.597	16%	4.381.474.540	8.146.866.057	34,97%
LLANQUIHUE	124.380.075.086	27%	83	47.575.473.648	18.623.689.374	23%	6.428.545.697	12.195.143.677	34,52%
CHILOE	98.028.745.528	21%	63	20.190.872.189	20.844.963.574	26%	8.521.485.312	12.323.478.262	40,88%
PALENA	76.769.780.753	17%	31	22.705.101.319	11.533.608.656	14%	5.555.617.047	5.977.991.609	48,17%
REGIONAL	18.800.249.000	4%	10	416.500.000	16.518.309.800	21%	8.080.540.891	8.437.768.909	48,92%
<b>TOTAL PRESUPUESTO 02 TERRITORIAL AÑO 2022</b>					<b>80.048.912.000</b>				
FOMENTO	69.258.494.228	15%		28.917.797.201	19.706.404.000		2.713.409.780	16.992.994.220	13,77%
<b>TOTAL</b>	<b>464.199.433.964</b>	<b>100%</b>	<b>248</b>	<b>152.346.943.009</b>	<b>99.755.316.000</b>	<b>100%</b>	<b>35.681.073.267</b>	<b>64.074.242.733</b>	<b>35,77%</b>

PRESUPUESTO FOMENTO AÑO 2022	AREA	Total
FOMENTO	SOCIAL	5.961.251.238
	PRODUCTIVO	13.745.152.762

## Eficiencia Presupuestaria Provincia Osorno

### Gasto FNDR - 02 al 30 Abril 2023

PROVINCIA	INICIATIVAS	COSTO TOTAL		PAGOS AÑOS ANTERIORES	FNDR 2023				
		COSTO	%		COMPROMISO 2023	% DIST. DEL COMPROMISO	TOTAL PAGADO 2023	SALDO A DICIEMBRE	% EFICIENCIA DE PAGOS
PROV. OSORNO	10	18.362.304.978	24%	9.788.467.238	3.089.753.910	25%	395.043.614	2.694.710.296	12,79%
OSORNO	22	38.997.349.358	51%	20.548.441.064	3.604.879.486	29%	1.504.239.277	2.100.640.209	41,73%
PTO. OCTAY	2	370.502.000	0%	0	138.809.000	1%	0	138.809.000	0,00%
PURRANQUE	14	8.773.512.033	11%	854.981.437	2.516.506.725	20%	1.134.486.799	1.382.019.926	45,08%
PUYEHUE	2	1.287.490.000	2%	1.085.394.982	202.095.018	2%	139.362.329	62.732.689	68,96%
RIO NEGRO	3	2.858.629.000	4%	32.350.000	1.129.747.466	9%	0	1.129.747.466	0,00%
SAN JUAN DE LA COSTA	5	6.219.674.000	8%	219.834.431	1.778.820.992	14%	1.208.342.521	570.478.471	67,93%
SAN PABLO	3	92.628.000	0%	11.729.500	67.728.000	1%	0	67.728.000	0,00%
<b>TOTAL</b>	<b>61</b>	<b>76.962.089.369</b>	<b>100%</b>	<b>32.541.198.652</b>	<b>12.528.340.597</b>	<b>100%</b>	<b>4.381.474.540</b>	<b>8.146.866.057</b>	<b>34,97%</b>

#### RESUMEN PROYECTOS

COMUNA	ARRASTRE	LICITACION	NUEVOS	TERMINADOS	SUMA
PROV. OSORNO	4	4	2	0	10
OSORNO	9	3	7	3	22
PUERTO OCTAY	2	0	0	0	2
PURRANQUE	7	1	6	0	14
PUYEHUE	1	0	0	1	2
RIO NEGRO	2	0	1	0	3
SAN JUAN DE LA COSTA	2	1	1	1	5
SAN PABLO	1	1	1	0	3
<b>TOTAL PROV. OSORNO</b>	<b>28</b>	<b>10</b>	<b>18</b>	<b>5</b>	<b>61</b>

## Eficiencia Presupuestaria Provincia Llanquihue

### Gasto FNDR - 02 al 30 de Abril 2023

PROVINCIA	INICIATIVAS	COSTO TOTAL		PAGOS AÑOS ANTERIORES	FNDR 2023				
		COSTO	%		COMPROMISO 2023	% DIST. DEL COMPROMISO	TOTAL PAGADO 2023	SALDO A DICIEMBRE	% EFICIENCIA DE PAGOS
P. MONTT	13	28.877.476.266	23%	6.313.787.390	5.131.461.242	28%	2.440.224.736	2.691.236.506	47,55%
CALBUCO	6	20.457.851.438	16%	5.674.219.310	1.038.644.961	6%	231.501.329	807.143.632	22,29%
COCHAMO	8	5.667.706.194	5%	2.059.291.533	323.829.539	2%	0	323.829.539	0,00%
FRESIA	7	4.384.304.065	4%	2.959.911.351	971.726.596	5%	614.928.666	356.797.930	63,28%
FRUTILLAR	9	10.239.273.442	8%	7.188.094.175	724.723.740	4%	189.753.346	534.970.394	26,18%
LLANQUIHUE	3	4.859.669.664	4%	3.398.130.041	899.912.580	5%	35.078.019	864.834.561	3,90%
LOS MUERMOS	8	5.266.286.514	4%	732.334.874	1.632.124.523	9%	701.521.943	930.602.580	42,98%
MAULLIN	8	4.662.014.799	4%	0	1.934.559.487	10%	287.742.000	1.646.817.487	14,87%
P.VARAS	7	9.646.983.629	8%	1.584.506.837	1.252.747.593	7%	19.553.302	1.233.194.291	1,56%
PROV.LLANQUIHUE	14	30.318.509.075	24%	17.665.198.137	4.713.959.113	25%	1.908.242.356	2.805.716.757	40,48%
<b>TOTAL</b>	<b>83</b>	<b>124.380.075.086</b>	<b>100%</b>	<b>47.575.473.648</b>	<b>18.623.689.374</b>	<b>100%</b>	<b>6.428.545.697</b>	<b>12.195.143.677</b>	<b>34,52%</b>

### RESUMEN PROYECTOS

COMUNA	ARRASTRE	LICITACION	NUEVOS	TERMINADOS	TOTAL
PUERTO MONTT	4	0	8	1	13
CALBUCO	5	0	1	0	6
COCHAMO	5	0	3	0	8
FRESIA	3	1	1	2	7
FRUTILLAR	3	2	4	0	9
LLANQUIHUE	1	0	2	0	3
LOS MUERMOS	4	3	1	0	8
MAULLIN	0	3	5	0	8
PUERTO VARAS	2	3	2	0	7
PROV.LLANQUIHUE	9	0	2	3	14
<b>TOTAL PROV. LLANQUIHUE</b>	<b>36</b>	<b>12</b>	<b>29</b>	<b>6</b>	<b>83</b>

## Eficiencia Presupuestaria Provincia Chiloe

### Gasto FNDR - 02 al 30 Abril 2023

PROVINCIA	INICIATIVAS	COSTO TOTAL		PAGOS AÑOS ANTERIORES	FNDR 2023				
		COSTO	%		COMPROMISO 2023	% DIST. DEL COMPROMISO	TOTAL PAGADO 2023	SALDO A DICIEMBRE	% EFICIENCIA DE PAGOS
PROV. CHILOE	6	28.196.510.427	29%	3.329.663.659	9.712.609.000	47%	6.231.693.786	3.480.915.214	64,16%
ANCUD	8	6.159.492.997	6%	2.340.858.072	1.944.551.612	9%	356.598.581	1.587.953.031	18,34%
CASTRO	4	14.179.577.000	14%	4.281.353.795	322.266.814	2%	0	322.266.814	0,00%
CHONCHI	12	10.201.185.901	10%	1.158.204.145	3.145.941.952	15%	839.590.032	2.306.351.920	26,69%
CURACO DE VÉLEZ	4	2.148.874.328	2%	0	592.599.328	3%	0	592.599.328	0,00%
DALCAHUE	9	5.928.726.184	6%	1.321.194.805	1.659.582.050	8%	779.911.246	879.670.804	46,99%
PUQUELDON	2	4.090.824.000	4%	2.635.161.152	462.184.562	2%	57.213.689	404.970.873	12,38%
QUEILEN	2	2.172.275.000	2%	1.519.769.252	368.638.406	2%	146.705.495	221.932.911	39,80%
QUELLON	7	4.912.386.886	5%	1.768.443.176	492.386.121	2%	109.772.483	382.613.638	22,29%
QUEMCHI	6	17.193.184.805	18%	1.835.494.133	1.321.394.228	6%	0	1.321.394.228	0,00%
QUINCHAO	3	2.845.708.000	3%	730.000	822.809.500	4%	0	822.809.500	0,00%
<b>TOTAL</b>	<b>63</b>	<b>98.028.745.528</b>	<b>100%</b>	<b>20.190.872.189</b>	<b>20.844.963.574</b>	<b>100%</b>	<b>8.521.485.312</b>	<b>12.323.478.262</b>	<b>40,88%</b>

### CANTIDAD PROYECTOS

COMUNA	ARRASTRE	LICITACION	NUEVOS	TERMINADOS	TOTAL
PROV. CHILOE	3	1	2	0	6
ANCUD	3	2	1	2	8
CASTRO	2	0	1	1	4
CHONCHI	4	3	4	1	12
CURACO DE VÉLEZ	0	1	3	0	4
DALCAHUE	2	0	4	3	9
PUQUELDON	1	0	1	0	2
QUEILEN	2	0	0	0	2
QUELLON	4	1	2	0	7
QUEMCHI	3	2	1	0	6
QUINCHAO	1	0	2	0	3
<b>TOTAL PROV. CHILOE</b>	<b>25</b>	<b>10</b>	<b>21</b>	<b>7</b>	<b>63</b>

## Eficiencia Presupuestaria Provincia Palena

### Gasto FNDR - 02 al 30 Abril 2023

PROVINCIA	INICIATIVAS	COSTO TOTAL		PAGOS AÑOS ANTERIORES	FNDR 2023				
		COSTO	%		COMPROMISO 2023	% DIST. DEL COMPROMISO	TOTAL PAGADO 2023	SALDO A DICIEMBRE	% EFICIENCIA DE PAGOS
PROV. PALENA	9	58.374.619.530	76%	13.646.943.374	8.867.279.213	77%	4.959.958.381	3.907.320.832	55,94%
CHAITEN	2	5.570.079.000	7%	174.460.497	991.149.063	9%	259.794.597	731.354.466	26,21%
FUTALEUFU	7	6.698.767.000	9%	4.341.610.054	948.935.824	8%	1.666.000	947.269.824	0,18%
HUALAIHUE	8	1.703.423.223	2%	1.441.063.015	165.631.333	1%	46.161.172	119.470.161	27,87%
PALENA	5	4.422.892.000	6%	3.101.024.379	560.613.223	5%	288.036.897	272.576.326	51,38%
<b>TOTAL</b>	<b>31</b>	<b>76.769.780.753</b>	<b>100%</b>	<b>22.705.101.319</b>	<b>11.533.608.656</b>	<b>100%</b>	<b>5.555.617.047</b>	<b>5.977.991.609</b>	<b>48,17%</b>

#### CANTIDAD PROYECTOS

COMUNA	ARRASTRE	LICITACION	NUEVOS	TERMINADOS	TOTAL
PROV. PALENA	5	1	3	0	9
CHAITEN	1	0	1	0	2
FUTALEUFU	4	0	3	0	7
HUALAIHUE	5	1	2	0	8
PALENA	3	1	1	0	5
<b>TOTAL PROV. PALENA</b>	<b>18</b>	<b>3</b>	<b>10</b>	<b>0</b>	<b>31</b>





## Eficiencia Presupuestaria Por Provisión Gasto FNDR - 02 al 30 Abril 2023

FONDO	FONDO
LIBRE	LIBRE
PV	PATAGONIA VERDE*
TR	TERRITORIOS REZAGADOS*
FRIL	FONDO REGIONAL DE INICIATIVA LOCAL
ENERGIZACION	ENERGIZACION
FIC	FOMENTO INNOVACION Y COMPETITIVIDAD
PIR	PROGRAMA INFRAESTRUCTURA RURAL
SS	SANEAMIENTO SANITARIO
FAR	FONDO APOYO REGIONAL
PVP	PUESTA DE VALOR DEL PATRIMONIO
<b>TOTAL</b>	<b>TOTAL</b>

MARCO DECRETADO V/S COMPROMISO 2023 - PROGRAMA 02			
MARCO DECRETADO	COMPROMISO 2023	% DIST. DEL COMPROMISO	DIFERENCIA
57.086.691.000	49.297.948.945	49,42%	7.788.742.055
7.879.987.000	8.570.218.915	8,59%	-690.231.915
4.500.000.000	1.450.000.000	1,45%	3.050.000.000
8.000.000.000	8.000.000.000	8,02%	0
0	5.102.472.412	5,11%	-5.102.472.412
1.750.422.000	1.750.422.000	1,75%	0
0	102.512.000	0,10%	-102.512.000
0	2.848.656.742	2,86%	-2.848.656.742
20.538.216.000	21.784.631.194	21,84%	-1.246.415.194
0	848.453.791	0,85%	-848.453.791
<b>99.755.316.000</b>	<b>99.755.316.000</b>	<b>100%</b>	<b>0</b>

COMPROMISO V/S PAGOS 2023 - PROGRAMA 02		
COMPROMISO 2023	PAGOS 2023	SALDO A DICIEMBRE
49.297.948.945	10.033.713.707	39.264.235.238
8.570.218.915	4.552.293.248	4.017.925.667
1.450.000.000	0	1.450.000.000
8.000.000.000	7.983.040.891	16.959.109
5.102.472.412	1.605.253.972	3.497.218.440
1.750.422.000	0	1.750.422.000
102.512.000	0	102.512.000
2.848.656.742	640.106.742	2.208.550.000
21.784.631.194	10.216.578.916	11.568.052.278
848.453.791	650.085.791	198.368.000
<b>99.755.316.000</b>	<b>35.681.073.267</b>	<b>64.074.242.733</b>

## Eficiencia Presupuestaria Por Sector

### Gasto FNDR - 02 al 30 Abril 2023

SECTOR	COSTO TOTAL		PAGOS AÑOS ANTERIORES	FNDR 2023				
	COSTO	%		COMPROMISO 2023	% DIST. DEL COMPROMISO	TOTAL PAGADO 2023	SALDO A DICIEMBRE	% EFICIENCIA DE PAGOS
TRANSPORTE	104.831.546.520	22,58%	27.311.105.892	20.384.799.076	20%	11.010.902.619	9.373.896.457	54,02%
SALUD	66.530.129.025	14,33%	16.679.271.204	12.495.271.996	13%	3.408.112.025	9.087.159.971	27,28%
EDUCACION Y CULTURA	67.319.175.074	14,50%	21.806.862.097	3.661.425.464	4%	777.500.621	2.883.924.843	21,23%
VIVIENDA Y DESARROLLO URBANO	49.846.998.415	10,74%	20.430.364.764	8.750.664.248	9%	3.428.721.714	5.321.942.534	39,18%
AGUA POTABLE Y ALCANTARILLADO	32.530.449.339	7,01%	7.896.227.055	5.136.272.691	5%	1.390.759.163	3.745.513.528	27,08%
MULTISECTORIAL	32.501.378.664	7,00%	6.704.215.217	19.998.728.289	20%	8.046.040.891	11.952.687.398	40,23%
DEFENSA Y SEGURIDAD	25.896.833.478	5,58%	11.777.257.734	7.251.460.660	7%	3.877.563.870	3.373.896.790	53,47%
DEPORTE	21.095.694.194	4,54%	9.405.085.021	1.995.014.581	2%	0	1.995.014.581	0,00%
INDUSTRIA, COMERCIO, FINANZAS Y TURISMO	16.391.763.757	3,53%	10.682.943.424	3.547.553.076	4%	107.000	3.547.446.076	0,00%
SILVOAGROPECUARIO	12.442.052.240	2,68%	7.191.789.011	3.337.203.123	3%	184.062.780	3.153.140.343	5,52%
ENERGIA	10.444.524.712	2,25%	1.857.942.381	5.244.903.440	5%	1.605.253.972	3.639.649.468	30,61%
ASISTENCIA Y SERVICIO SOCIAL	6.463.335.000	1,39%	3.749.228.824	1.987.973.476	2%	1.166.739.087	821.234.389	58,69%
PESCA	6.395.507.000	1,38%	4.505.788.384	1.889.718.616	2%	0	1.889.718.616	0,00%
RECURSOS NATURALES Y MEDIO AMBIENTE	6.213.560.546	1,34%	1.502.380.441	3.654.727.540	4%	785.309.525	2.869.418.015	21,49%
JUSTICIA	3.304.691.000	0,71%	0	61.300.000	0%	0	61.300.000	0,00%
RECURSOS HIDRICOS	1.991.795.000	0,43%	846.481.560	358.299.724	0%	0	358.299.724	0,00%
<b>TOTAL</b>	<b>464.199.433.964</b>	<b>100%</b>	<b>152.346.943.009</b>	<b>99.755.316.000</b>	<b>100%</b>	<b>35.681.073.267</b>	<b>64.074.242.733</b>	



## Distribución por Sub Título Gasto FNDR - 02 al 30 Abril 2023

PROGRAMA 02 - FNDR 2023								
SUBTITULO	COSTO	TOTAL GASTO AÑOS ANTERIORES	MARCO DECRETADO	COMPROMISO 2023	% DIST. DEL COMPROMISO	TOTAL PAGADO 2023	% EFICIENCIA DE PAGOS	SALDO A DICIEMBRE
22	2.037.336.000	595.705.000	394.516.000	394.516.000	0,40%	0	0,00%	394.516.000
24	13.813.683.712	536.032.000	13.207.652.000	13.207.652.000	13,24%	1.668.253.972	12,63%	11.539.397.740
26	86.267.328	0	86.267.000	86.267.000	0,09%	0	0,00%	86.267.328
29	16.479.987.108	1.114.738.893	11.928.818.000	11.928.818.000	11,96%	3.422.932.353	28,69%	8.505.885.607
31	340.914.069.588	121.182.669.915	45.511.659.000	45.511.659.000	45,62%	19.893.436.271	43,71%	25.618.222.729
33	90.868.090.228	28.917.797.201	28.626.404.000	28.626.404.000	28,70%	10.696.450.671	37,37%	17.929.953.329
	<b>464.199.433.964</b>	<b>152.346.943.009</b>	<b>99.755.316.000</b>	<b>99.755.316.000</b>	<b>100%</b>	<b>35.681.073.267</b>	<b>35,77%</b>	<b>64.074.242.733</b>

## Distribución FRIL Gasto FNDR - 02 al 30 Abril 2023

PROVISION	VERDE
-----------	-------

PROVINCIA	COMUNA	Valores			
		MONTO CONTRATO	GASTO AÑOS ANTERIORES	COMPROMISO AÑO 2023	PAGADO 2023
CHILOE	ANCUD	452.541.010		452.541.010	140.110.771
	CASTRO	860.239.033	88.518.722	771.720.311	257.911.799
	CHONCHI	693.364.083	31.806.609	661.557.474	420.228.820
	CURACO	979.369.875	0	979.369.875	205.221.553
	DALCAHUE	381.611.588	7.623.306	373.988.282	250.189.874
	PUQUELDON	701.906.456	129.024.375	572.882.081	257.062.757
	QUEILEN	503.740.209		503.740.209	316.375.977
	QUELLON	328.115.068		328.115.068	60.540.923
	QUEMCHI	837.260.651	51.637.865	785.622.786	413.243.426
	QUINCHAO	686.591.116	88.560.314	598.030.802	335.712.220
<b>Total CHILOE</b>		<b>6.424.739.089</b>	<b>397.171.191</b>	<b>6.027.567.898</b>	<b>2.656.598.120</b>
LLANQUIHUE	CALBUCO	786.732.463	93.427.420	693.305.043	323.626.085
	COCHAMO	733.917.526	80.519.660	653.397.866	241.265.971
	FRESIA	628.346.245	0	628.346.245	384.735.947
	FRUTILLAR	772.547.252	38.218.424	734.328.828	509.621.977
	LLANQUIHUE	582.536.377	0	582.536.377	311.629.022
	LOS MUERMOS	538.330.021		538.330.021	383.155.935
	MAULLIN	84.940.118		84.940.118	36.876.018
	PUERTO MONTT	394.291.407	100.429.855	293.861.552	168.131.420
	PUERTO VARAS	272.462.562	428.692	272.033.870	120.386.599
	<b>Total LLANQUIHUE</b>		<b>4.794.103.971</b>	<b>313.024.051</b>	<b>4.481.079.920</b>
OSORNO	OSORNO	212.907.085		212.907.085	109.646.227
	PUERTO OCTAY	458.346.037	94.922.088	363.423.949	263.073.430
	PURRANQUE	379.205.191	140.781.343	238.423.848	101.765.876
	PUYEHUE	467.175.299	74.187.971	392.987.328	83.922.847
	RIO NEGRO	1.120.293.012	111.654.346	1.008.876.666	453.414.832
	S.J. COSTA	267.915.397	2.463.446	265.451.951	142.419.186
	SAN PABLO	467.551.132	69.922.909	397.628.223	292.327.346
	<b>Total OSORNO</b>		<b>3.373.393.153</b>	<b>493.932.103</b>	<b>2.879.699.050</b>
PALENA	CHAITEN	582.900.476		582.900.476	258.396.940
	FUTALEUFU	852.619.091	4.184.933	848.434.158	380.699.566
	HUALAIHUE	1.129.765.662	88.883.241	1.040.882.421	526.938.122
	PALENA	658.996.821	144.503.121	514.493.700	234.409.425
<b>Total PALENA</b>		<b>3.224.282.050</b>	<b>237.571.295</b>	<b>2.986.710.755</b>	<b>1.400.444.053</b>
<b>Total general</b>		<b>17.816.518.263</b>	<b>1.441.698.640</b>	<b>16.375.057.623</b>	<b>7.983.040.891</b>

PROVINCIA	COMUNA	Valores			
		MONTO CONTRATO	GASTOS AÑOS ANTERIORES	COMPROMISO AÑO 2023	PAGADO 2023
CHILOE	ANCUD	262.541.013		262.541.013	65.431.294
	CASTRO	272.000.000		272.000.000	1.082.900
	CHONCHI	244.823.002	9.306.063	235.516.939	225.565.564
	CURACO	540.007.795		540.007.795	100.377.114
	DALCAHUE	90.000.000		90.000.000	90.000.001
	PUQUELDON	133.864.681		133.864.681	0
	QUEILEN	406.643.643		406.643.643	239.642.795
	QUELLON	135.978.592		135.978.592	60.540.923
	QUEMCHI	347.614.738		347.614.738	275.721.074
	QUINCHAO	260.127.730		260.127.730	135.761.260
<b>Total CHILOE</b>		<b>2.693.601.194</b>	<b>9.306.063</b>	<b>2.684.295.131</b>	<b>1.194.122.925</b>
LLANQUIHUE	CALBUCO	367.388.331		367.388.331	106.284.698
	COCHAMO	264.709.999		264.709.999	190.381.728
	FRESIA	357.825.480		357.825.480	198.631.710
	FRUTILLAR	267.761.803		267.761.803	195.773.566
	LLANQUIHUE	136.000.000		136.000.000	128.916.049
	LOS MUERMOS	267.975.360		267.975.360	186.052.693
	MAULLIN	84.940.118		84.940.118	36.876.018
	PUERTO MONTT	214.810.153	84.295.504	130.514.649	103.283.501
<b>Total LLANQUIHUE</b>		<b>1.961.411.244</b>	<b>84.295.504</b>	<b>1.877.115.740</b>	<b>1.146.199.963</b>
OSORNO	OSORNO	212.907.085		212.907.085	109.646.227
	PUERTO OCTAY	122.400.001		122.400.001	97.136.478
	PURRANQUE	133.400.000		133.400.000	66.705.557
	PUYEHUE	122.864.228		122.864.228	0
	RIO NEGRO	372.022.743		372.022.743	194.463.978
	S.J. COSTA	136.104.998		136.104.998	62.672.800
	SAN PABLO	135.998.481		135.998.481	122.730.725
	<b>Total OSORNO</b>		<b>1.235.697.536</b>		<b>1.235.697.536</b>
PALENA	CHAITEN	228.810.866		228.810.866	134.145.887
	FUTALEUFU	482.619.092		482.619.092	219.848.746
	HUALAIHUE	268.651.864	0	268.651.864	107.410.132
	PALENA	288.996.966	97.971.085	191.025.881	143.308.352
<b>Total PALENA</b>		<b>1.269.078.788</b>	<b>97.971.085</b>	<b>1.171.107.703</b>	<b>604.713.117</b>
<b>Total general</b>		<b>7.159.788.762</b>	<b>191.572.652</b>	<b>6.968.216.110</b>	<b>3.598.391.770</b>

### RESUMEN FRIL 2023

PAGADO ENERO	PAGADO FEBRERO	PAGADO MARZO	PAGADO ABRIL	TOTAL
600.231.788	2.191.415.261	3.494.564.821	1.696.829.021	<b>7.983.040.891</b>

## CARTERA DE PROYECTOS REEVALUADOS

PROVINCIA	COMUNA	BIP	NOMBRE DEL PROYECTO	UNIDAD TECNICA	Monto Contratado	PAGADO 2023	REEVALUACION	ESTADO
CHIOLOE	ANCUD	30083300	NORMALIZACIÓN HOSPITAL DE ANCUD, PROVINCIA DE CHIOLOE	MOP - VIALIDAD	\$5.916.826.903	\$1.300.028.795	\$1.647.482.000	obra Adjudicada con reevaluacion.
CHIOLOE	CHONCHI	30466394	CONSTRUCCION SISTEMA AGUA POTABLE RURAL DE TARAHUIN, CHONCHI	MUNICIPALIDAD DE CHONCHI	\$92.724.651	\$74.375.651	\$62.753.000	Obra Liquidada, Reevaluada.
CHIOLOE	CHONCHI	40027935	CONSERVACION CAMINOS NO ENROLADOS de 12 SECTORES RURALES COMUNA DE CHONCHI	MUNICIPALIDAD DE CHONCHI	\$1.137.678.901	\$682.086.454	\$187.592.901	Obra Adjudicada bajo 20%
CHIOLOE	CHONCHI	30126506	CONSTRUCCIÓN CUARTEL 2° COMPAÑIA DE BOMBEROS DE CHONCHI	MUNICIPALIDAD DE CHONCHI	\$1.190.721.000	\$0	\$525.185.000	Obra Liquidada, Reevaluada.
CHIOLOE	CHONCHI	30484959	CONSTRUCCION CENTRO DEPORTIVO MUNICIPAL COMUNA DE CHONCHI	MUNICIPALIDAD DE CHONCHI	\$1.879.859.000	\$0	\$574.083.000	Obra Reevaluada
CHIOLOE	CHONCHI	30476688	REPOSICIÓN POSTA DE SALUD RURAL DE CUCAO, CHONCHI	MUNICIPALIDAD DE CHONCHI	\$684.203.000	\$83.127.927	\$100.084.000	Obra reevaluada.
CHIOLOE	DALCAHUE	30134013	REPOSICION ESCUELA TEHUACO - QUETALCO, COMUNA DE DALCAHUE	MUNICIPALIDAD DE DALCAHUE	\$809.866.000	\$0	\$368.127.000	Obra Liquidada, Reevaluada.
CHIOLOE	QUELLÓN	30069919	CONSTRUCCIÓN GIMNASIO ESCUELA ORIENTE DE QUELLÓN	MUNICIPALIDAD DE QUELLÓN	\$1.186.853.000	\$0	\$576.056.000	Obra Adjudicada bajo 20%
CHIOLOE	QUELLÓN	30095440	REPOSICIÓN POSTA DE SALUD RURAL DE YALDAD, QUELLÓN	MUNICIPALIDAD DE QUELLÓN	\$974.921.000	\$0	\$98.885.000	Obra Adjudicada bajo 20%
CHIOLOE	QUELLÓN	30083335	NORMALIZACION HOSPITAL DE QUELLON, PROVINCIA DE CHIOLOE	SERVIU	\$5.020.949.434	\$448.087.074	\$520.949.275	Obra Adjudicada bajo 20%
CHIOLOE	QUINCHAO	40013068	REPOSICIÓN POSTA DE SALUD RURAL VILLA CHAULINEC, ISLA CHAULINEC	SS CHIOLOE	\$1.156.343.000	\$0	\$327.285.000	Obra reevaluada.
LLANQUIHUE	CALBUCO	20086686	REPOSIICÓN PARCIAL LICEO POLITECNICO DE CALBUCO	MOP - DA	\$11.380.046.054	\$0	\$5.524.834.000	Obra Liquidada, recontratada.
LLANQUIHUE	PUERTO MONTT	30106468	REPOSICION ESCUELA RURAL LAGUNITAS, COMUNA DE PUERTO MONTT	MOP - DA	\$8.365.891.000	\$0	\$3.038.503.000	obra Adjudicada con reevaluacion.
LLANQUIHUE	CALBUCO-MAULLIN	40027000	CONSERVACION PER. CAMINOS VECINALES COMUNA DE CALBUCO Y MAULLIN	MOP - VIALIDAD	\$1.109.552.000	\$0	\$209.052.000	Obra Adjudicada bajo 20%
LLANQUIHUE	FRUTILLAR	30485139	CONSTRUCCION SERVICIO DE APR PICHILopez	MUNICIPALIDAD DE FRUTILLAR	\$230.755.000	\$0	\$83.339.000	Obra reevaluada.
LLANQUIHUE	FRUTILLAR	30485115	CONSTRUCCION SERVICIO DE APR SECTOR BALMACEDA PARAGUAY	MUNICIPALIDAD DE FRUTILLAR	\$587.236.000	\$0	\$160.548.000	Obra reevaluada.
LLANQUIHUE	LLANQUIHUE	40019376	DIAGNOSTICO PLAN MAESTRO AGUAS LLUVIAS COMUNA DE LLANQUIHUE	MUNICIPALIDAD DE LLANQUIHUE	\$350.428.000	\$0	\$66.551.000	Obra reevaluada.
LLANQUIHUE	LOS MUERMOS	40031458	CONSERVACION DE VEREDAS COMUNA DE LOS MUERMOS	MUNICIPALIDAD DE LOS MUERMOS	\$799.048.284	\$103.170.430	\$108.003.284	Obra Adjudicada bajo 20%
LLANQUIHUE	LOS MUERMOS	40014564	CONSERVACION 11 CAMINOS VECINALES DE LOS MUERMOS	MUNICIPALIDAD DE LOS MUERMOS	\$842.821.230	\$598.351.513	\$137.904.230	Obra Adjudicada bajo 20%
LLANQUIHUE	MAULLIN	40034838	MEJORAMIENTO CALLES LOTE O TIERRA VERDE CARELMAPU	MUNICIPALIDAD DE MAULLIN	\$930.086.000	\$0	\$269.436.816	Obra reevaluada para adjudicar
LLANQUIHUE	PUERTO VARAS	30204522	REPOSICION CUARTEL SEXTA COMPAÑIA DE BOMBEROS, PUERTO VARAS	MUNICIPALIDAD DE PUERTO VARAS	\$2.104.302.852	\$0	\$815.602.189	Obra Liquidada, Reevaluada. Aumento t
LLANQUIHUE	PUERTO VARAS	30064230	REPOSICION ESTADIO EWALDO KLEIN DE PUERTO VARAS	MUNICIPALIDAD DE PUERTO VARAS	\$3.050.331.396	\$0	\$1.611.144.000	Obra Liquidada, Reevaluada.
LLANQUIHUE	PUERTO VARAS	30485331	MEJORAMIENTO PARQUE CERRO PHILLIPI PUERTO VARAS	MUNICIPALIDAD DE PUERTO VARAS	\$920.281.000	\$0	\$243.552.000	Obra reevaluada.
LLANQUIHUE	PUERTO VARAS	40015147	CONSERVACION ACERAS DIVERSOS SECTORES DE PUERTO VARAS	MUNICIPALIDAD DE PUERTO VARAS	\$840.506.000	\$0	\$167.101.777	Obra Adjudicada bajo 20%
LLANQUIHUE	PUERTO MONTT	30127010	MEJORAMIENTO CALLE EL TENIENTE BARRIO INDUSTRIAL	SERVIU	\$2.675.862.675	\$306.126.735	\$458.806.974	Obra reevaluada.
LLANQUIHUE	CALBUCO	30380331	CONSTRUCCION Y HABILITACION CENTRO DIALISIS HOSPITAL CALBUCO	SS RELONCAVI	\$3.487.241.675	\$0	\$1.163.441.234	Obra Liquidada, Reevaluada.
OSORNO	OSORNO	40008282	REPOSICIÓN SEXTA COMPAÑIA DE BOMBEROS DE OSORNO	MUNICIPALIDAD DE OSORNO	\$1.103.680.292	\$262.296.954	\$181.707.292	Obra con Aumentos bajo 20%.
OSORNO	OSORNO	40019022	REPOSICION VEREDAS POBLACION ANGULO	MUNICIPALIDAD DE OSORNO	\$649.292.000	\$0	\$739.177.156	Obra reevaluada.
OSORNO	OSORNO	40019026	REPOSICION VEREDAS SECTOR CENTRO NORTE DE OSORNO	MUNICIPALIDAD DE OSORNO	\$1.815.521.000	\$0	\$850.522.730	Obra reevaluada.
OSORNO	OSORNO	40032254	MEJORAMIENTO COMPLEJO DEPORTIVO RAHUE ALTO, OSORNO	MUNICIPALIDAD DE OSORNO	\$249.796.000	\$0	\$130.172.814	Obra Liquidada, Reevaluada.
OSORNO	S. J. DE LA COSTA	30291073	CONSTRUCCION POSTA PUCATRIHUE	MUNICIPALIDAD DE SAN JUAN DE LA COSTA	\$799.523.413	\$234.323.742	\$265.814.000	Obra reevaluada.
OSORNO	RIO NEGRO	40008370	CONSTRUCCION POSTA RIO BLANCO	SS OSORNO	\$816.798.000	\$0	\$486.200.000	Obra reevaluada.
OSORNO	RIO NEGRO	30280673	CONSTRUCCION POSTA CHAN CHAN	SS OSORNO	\$835.165.000	\$0	\$364.289.000	Obra reevaluada.
OSORNO	RIO NEGRO	40010103	CONSTRUCCION CECOF URBANO CHIFIN	SS OSORNO	\$635.540.000	\$0	\$171.041.000	Obra reevaluada.
OSORNO	RIO NEGRO	30126943	MEJORAMIENTO HOSPITAL DE RIO NEGRO	SS OSORNO	\$2.126.012.000	\$0	\$808.499.000	Obra reevaluada.
OSORNO	S. J. DE LA COSTA	30071878	REPOSICION CONSULTORIO DE SALUD RURAL, BAHIA MANSA	SS OSORNO	\$3.291.968.000	\$0	\$1.101.470.000	Obra reevaluada.
PALENA	HUALAIHUE	30065600	CONSTRUCCION SISTEMA AGUA POTABLE RURAL EL MANZANO, HUALAIHUE	MOP - DOH	\$693.898.307	\$38.954.099	\$73.359.193	Obra Liquidada, Reevaluada.
PALENA	PALENA	30115295	REPOSICION Y AMPLIACION CUARTEL 1° COMPAÑIA DE BOMBEROS DE PALENA	MUNICIPALIDAD DE PALENA	\$1.449.749.000	\$0	\$710.854.135	Obra Liquidada, Reevaluada.
OSORNO	OSORNO	40036922	CONSERVACION DE CALZADAS RAHUE BAJO, OSORNO	MUNICIPALIDAD DE OSORNO	\$305.823.158	\$0	\$26.946.158	Convenio en trámite Unidad Técnica
OSORNO	RIO NEGRO	30280673	CONSTRUCCION POSTA SALUD RURAL CHAN CHAN, RIO NEGRO	SERVICIO DE SALUD OSORNO	\$1.007.495.000	\$0	\$74.126.000	En modificación de Convenio
<b>TOTAL</b>					\$73.505.596.225	\$4.130.929.374		

40 PROYECTOS

\$25.030.480.158

SUBT.	ITEM	ESTADO	SECTOR	PROVISION	ETAPA	BIP	NOMBRE DEL PROYECTO	COSTO	GASTO AÑOS ANTERIORES	PAGADO 2023	COMPROMISO 2023	SALDO COMPROMISO	PPTO FUTURO	RATE 2023	SITUACIÓN	SITUACION GENERAL	
							<b>COMUNA DE OSORNO</b>										
							<b>INICIATIVAS EN EJECUCION / LIQUIDACION</b>										
31	02	A	TRANSPORTE	FAR	EJECUCION	30043744	MEJORAMIENTO AVENIDA REPUBLICA, OSORNO.	7.805.646.000	6.707.839.365	0	106.300.000	106.300.000	0	RS	TERMINADO (Pendiente pago de valor proforma), para Reevaluación	TERMINADO	
31	02	A	DEFENSA Y SEGURIDAD	LIBRE	EJECUCION	30165522	CONSERVACION Y EQUIP. EDIF. CIAS. BOMBEROS 4TA.,5TA Y CUARTEL GRAL.	813.899.000	809.581.626	0	0	0	0	RS*	TERMINADO	TERMINADO	
31	02	A	EDUCACION Y CULTURA	LIBRE	EJECUCION	30070862	REPOSICION LICEO CARMELA CARVAJAL DE PRAT, OSORNO.	8.641.456.396	5.657.190.512	0	180.000.000	180.000.000	2.804.265.884	RS	MOP Retomará el convenio	LIQUIDADA	
31	02	A	EDUCACION Y CULTURA	LIBRE	EJECUCION	30134836	REPOSICION ESCUELA RURAL WALTERIO MEYER RUSCA, AGUA BUENA, OSORNO	3.273.309.284	3.247.539.733	0	25.769.551	25.769.551	0	RS	TERMINADO LA OBRA CIVIL, En Ejecución equipos y equipamientos	EJECUCION	
31	02	A	DEPORTE	LIBRE	EJECUCION	40004690	MEJORAMIENTO INSTALACIONES ATLÉTICAS VILLA OLÍMPICA, OSORNO	1.127.041.000	673.842.425	0	253.198.575	253.198.575	200.000.000	RS	Adjudicada el termino de Obra	ADJUDICADA	
31	02	A	ASISTENCIA Y SERVICIO SOCIAL	LIBRE	EJECUCION	30463800	REPOSICION HOSPEDERIA HOGAR DE CRISTO, OSORNO	4.144.186.000	2.227.366.824	1.166.739.087	1.190.686.476	23.947.389	726.132.700	RS	EN EJECUCION, 58% de Ejecución financiera	EJECUCION	
31	02	A	DEFENSA Y SEGURIDAD	LIBRE	EJECUCION	40008282	REPOSICION SEXTA COMPAÑÍA DE BOMBEROS DE OSORNO	1.170.411.292	451.754.255	262.296.954	444.367.394	182.070.440	274.289.643	RS	EN EJECUCION, 22% de Ejecución	EJECUCION	
31	02	A	AGUA POTABLE Y ALCANTAR URBANO	LIBRE	EJECUCION	30257472	CONSTRUCCION RED DE ALCANTARILLADO Y PLANTA DE TRATAMIENTO SECTOR PICHIL, OSORNO	561.893.000	47.479.757	0	101.000.000	101.000.000	413.413.243	RS	CONTRATO LIQUIDADO, UNIDAD TECNICA se encuentra en inscripción del nuevo emplazamiento en el Conservador de Bienes raíces Osorno.	PARALIZADA	
31	02	A	VIVIENDA Y DESARROLLO URBANO	FAR	EJECUCION	40019026	REPOSICION DE VEREDAS SECTOR CENTRO NORTE, OSORNO	2.622.693.228	521.955.035	0	100.918.988	100.918.988	1.999.819.205	RS	En proceso de preparacion Nueva licitacion con proyecto revaluado.	LICITACION	
31	02	A	EDUCACION Y CULTURA	PVP	DISEÑO	40016735	RESTAURACION CENTRO CULTURAL SOFÍA HOTT, OSORNO	193.804.000	64.229.421	0	95.000.000	95.000.000	34.574.579	RS	EN EJECUCION, 40% de Ejecución DISEÑO	EJECUCION	
31	02	A	AGUA POTABLE Y ALCANTAR URBANO	LIBRE	EJECUCION	40019001	CONSTRUCCION RED ALC. Y AGUA POTABLE PJ. ROSARIO Y ERWIN ESCOBAR, POB MOYANO, OSORNO	167.403.000	37.266.654	0	100.000.000	100.000.000	30.136.346	RS	Municipio reiniciará termino de Obra	EJECUCION	
31	02	A	TRANSPORTE	FAR	DISEÑO	40005715	MEJORAMIENTO INTERCONEXIÓN VIAL DEL CENTRO DE OSORNO CON EL SECTOR FRANCKE, OSORNO	511.250.000	79.299.469	0	115.475.266	115.475.266	316.475.266	RS	EN EJECUCION	EJECUCION	
31	02	A	DEPORTE	LIBRE	EJECUCION	40015398	MEJORAMIENTO CANCHA DE FÚTBOL POBLACIÓN CARLOS CONDELL, OSORNO	622.714.000	0	0	112.903.000	112.903.000	509.811.000	RS	EN EJECUCION	EJECUCION	
31	02	A	DEPORTE	LIBRE	EJECUCION	40027468	MEJORAMIENTO COMPLEJO DEPORTIVO RAHUE ALTO, OSORNO	249.796.000	0	0	119.898.000	119.898.000	129.898.000	RS	EN REEVALUACION	REEVALUACION	
31	02	A	VIVIENDA Y DESARROLLO URBANO	FAR	EJECUCION	40032254	MEJORAMIENTO PLAZA OSORNO LA MAYOR, OSORNO	1.581.965.000	0	0	142.329.000	142.329.000	1.439.636.000	RS	EN REEVALUACION	REEVALUACION	
31	02	A	VIVIENDA Y DESARROLLO URBANO	LIBRE	EJECUCION	40035147	REPOSICION VEREDAS VILLA DORADA, OSORNO	100.607.000	23.095.988	75.203.236	75.203.236	0	0	RS	TERMINADO en recepción	TERMINADO	
							<b>TOTAL DE INICIATIVAS EN EJECUCION / LIQUIDACION</b>	<b>33.588.074.200</b>	<b>20.548.441.064</b>	<b>1.504.239.277</b>	<b>3.163.049.486</b>	<b>1.658.810.209</b>	<b>8.878.451.866</b>				
							<b>INICIATIVAS NUEVAS</b>										
31	02	N	JUSTICIA	LIBRE	EJECUCION	40015396	REPOSICION JUZGADOS DE POLICÍA LOCAL, OSORNO	3.275.092.000	0	0	50.000.000	50.000.000	3.225.092.000	RS	Convenio mandato en CONTRALORIA para su aprobacion	CONVENIO	
31	02	N	MULTISECTORIAL	LIBRE	DISEÑO	40025366	REPOSICION CENTRO COMUNITARIO Y CULTURAL FRANCKE, OSORNO	66.830.000	0	0	66.830.000	66.830.000	0	RS	Convenio Mandato firmado, Unidad Tecnica prepara llamado a licitacion	LICITACION	
31	02	N	VIVIENDA Y DESARROLLO URBANO	FAR	EJECUCION	40019022	REPOSICION VEREDAS POBLACIÓN ANGULO COMUNA OSORNO	650.792.000	0	0	100.000.000	100.000.000	550.792.000	RS	Unidad Tecnica Preparando Reevaluación	REEVALUACION	
31	02	N	TRANSPORTE	FAR	EJECUCION	40036922	CONSERVACION DE CALZADAS RAHUE BAJO, OSORNO	305.823.158	0	0	50.000.000	50.000.000	255.823.158	RS*	Convenio en trámite Unidad Técnica	CONVENIO	
31	02	N	TRANSPORTE	FAR	EJECUCION	40039788	CONSERVACION CALZADAS SECTOR CENTRO, OSORNO	502.344.000	0	0	75.000.000	75.000.000	427.344.000	RS*	EN LICITACION 2308-731R23	LICITACION	
31	02	N	VIVIENDA Y DESARROLLO URBANO	LIBRE	EJECUCION	40028984	MEJORAMIENTO PLAZA LOS PINOS, OSORNO	608.394.000	0	0	100.000.000	100.000.000	508.394.000	RS	Convenio en CONTRALORIA para toma de razon	CONVENIO	
							<b>TOTAL DE INICIATIVAS NUEVAS</b>	<b>5.409.275.158</b>	<b>0</b>	<b>0</b>	<b>441.830.000</b>	<b>441.830.000</b>	<b>4.967.445.158</b>				
							<b>TOTAL COMUNA DE OSORNO</b>	<b>38.997.349.358</b>	<b>20.548.441.064</b>	<b>1.504.239.277</b>	<b>3.604.879.486</b>	<b>2.100.640.209</b>	<b>13.845.897.024</b>				
							<b>COMUNA DE PUERTO OCTAY</b>										
							<b>INICIATIVAS EN EJECUCION / LIQUIDACION</b>										
31	02	A	SALUD	LIBRE	DISEÑO	40041382	CONSTRUCCION POSTA DE SALUD RURAL EL PONCHO COMUNA DE PTO OCTAY	138.809.000	0	0	138.809.000	138.809.000	0	RS	Aprobada la compra de terreno	PARALIZADA	
							<b>INICIATIVAS EN EJECUCION / LIQUIDACION</b>	<b>138.809.000</b>	<b>0</b>	<b>0</b>	<b>138.809.000</b>	<b>138.809.000</b>	<b>0</b>				
							<b>INICIATIVAS NUEVAS</b>										
29	03	N	RECURSOS NATURALES Y MEDIO AMBIENTE	LIBRE	EJECUCION	40047660	REPOSICION CAMION RECOLECTOR RESIDUOS DOMICILIARIOS COMUNA DE PUERTO OCTAY	231.693.000	0	0	0	0	231.693.000	RS*	Convenio a la Espera de Aprobación del Gobernador	CONVENIO	
							<b>TOTAL DE INICIATIVAS NUEVAS</b>	<b>231.693.000</b>	<b>0</b>	<b>0</b>	<b>0</b>	<b>0</b>	<b>231.693.000</b>				
							<b>TOTAL COMUNA DE PUERTO OCTAY</b>	<b>370.502.000</b>	<b>0</b>	<b>0</b>	<b>138.809.000</b>	<b>138.809.000</b>	<b>231.693.000</b>				

SUBT.	ITEM	ESTADO	SECTOR	PROVISION	ETAPA	BIP	NOMBRE DEL PROYECTO	COSTO	GASTO AÑOS ANTERIORES	PAGADO 2023	COMPROMISO 2023	SALDO COMPROMISO	PPTO FUTURO	RATE 2023	SITUACIÓN	SITUACION GENERAL	
							<b>COMUNA DE PURRANQUE</b>										
							<b>INICIATIVAS EN EJECUCION / LIQUIDACION</b>										
31	02	A	SALUD	LIBRE	DISEÑO	30171924	REPOSICION POSTA RURAL COLONIA PONCE, PURRANQUE	17.905.700	16.219.730	0	1.685.970	1.685.970	0	RS	EN EJECUCION, 90% de Ejecución DISEÑO	EJECUCION	
31	02	A	SALUD	LIBRE	DISEÑO	30171875	REPOSICION POSTA DE SALUD RURAL COLIGUAL, PURRANQUE	25.140.000	9.220.000	0	15.920.000	15.920.000	0	RS	EN EJECUCION, 20% de Ejecución DISEÑO	EJECUCION	
31	02	A	SALUD	LIBRE	EJECUCION	30068433	CONSTRUCCION POSTA RURAL MANQUEMAPU - PURRANQUE	697.959.000	83.775.255	12.812.070	100.000.481	87.188.411	514.183.264	RS	EN LIQUIDACION/Municipio preparando RE	LIQUIDACION	
31	02	A	SALUD	LIBRE	DISEÑO	30171923	REPOSICION POSTA DE SALUD RURAL HUEYUSCA, PURRANQUE	19.500.000	11.700.000	0	7.800.000	7.800.000	0	RS	EN EJECUCION	EJECUCION	
31	02	A	VIVIENDA Y DESARROLLO URBANO	FAR	EJECUCION	40012751	MEJORAMIENTO ESPACIO PÚBLICO 21 DE MAYO, PURRANQUE	4.117.790.000	379.437.641	554.991.743	1.000.000.000	445.008.257	2.738.352.359	RS	En Ejecución	EJECUCION	
31	02	A	VIVIENDA Y DESARROLLO URBANO	FAR	EJECUCION	40033254	CONSERVACION DE VEREDAS SECTOR OESTE COMUNA DE PURRANQUE	483.019.000	33.120.652	283.891.311	283.891.311	0	166.007.037	RS*	EN EJECUCION	EJECUCION	
31	02	A	TRANSPORTE	FAR	EJECUCION	40031584	CONSERVACION DE 14 CAMINOS NO ENROLADOS EN LA COMUNA DE PURRANQUE	420.234.601	321.508.159	11.546.844	44.442.841	32.895.997	54.283.601	RS*	EN EJECUCION	EJECUCION	
29	05	L	DEFENSA Y SEGURIDAD	LIBRE	EJECUCION	40005408	REPOSICION DE LUMINARIAS Y EQUIPOS DEL ALUMBRADO PUBLICO, COMUNA DE PURRANQUE	516.681.732	0	271.244.831	397.856.122	126.611.291	516.681.732	RS*	EN EJECUCION / RE por cambio de ubicación de algunas luminarias	EJECUCION	
29	04	N	EDUCACION Y CULTURA	LIBRE	EJECUCION	40030948	ADQUISICION EQUIPAMIENTO PARA ESTABLECIMIENTOS DE PRE-BASICA, COMUNA DE PURRANQUE	282.583.000	0	0	282.583.000	282.583.000	0	RS*	EN EJECUCION	EJECUCION	
29	05	N	EDUCACION Y CULTURA	LIBRE	EJECUCION	40030948	ADQUISICION EQUIPAMIENTO PARA ESTABLECIMIENTOS DE PRE-BASICA, COMUNA DE PURRANQUE	90.327.000	0	0	90.327.000	90.327.000	0	RS*	EN EJECUCION	EJECUCION	
							<b>TOTAL DE INICIATIVAS EN EJECUCION / LIQUIDACION</b>	<b>6.671.140.033</b>	<b>854.981.437</b>	<b>1.134.486.799</b>	<b>2.224.506.725</b>	<b>1.090.019.926</b>	<b>3.989.507.993</b>				
							<b>INICIATIVAS NUEVAS</b>										
31	02	N	MULTISECTORIAL	LIBRE	EJECUCION	40032775	CONSTRUCCION CENTRO DE DÍA PARA ADULTOS MAYORES DE PURRANQUE	1.270.130.000	0	0	150.000.000	150.000.000	1.120.130.000	RS	Convenio en Contraloría	CONVENIO	
31	02	N	TRANSPORTE	FAR	EJECUCION	40039687	CONSERVACION VEREDAS SECTOR NORTE COMUNA DE PURRANQUE	418.452.000	0	0	92.000.000	92.000.000	326.452.000	RS*	En trámite para convenio	CONVENIO	
31	02	N	TRANSPORTE	FAR	EJECUCION	40039693	CONSERVACION 15 CAMINOS NO ENROLADOS DE PURRANQUE	413.790.000	0	0	50.000.000	50.000.000	363.790.000	RS*	Unidad Técnica Preparando llamado a licitacion	LICITACION	
							<b>TOTAL DE INICIATIVAS NUEVAS</b>	<b>2.102.372.000</b>	<b>0</b>	<b>0</b>	<b>292.000.000</b>	<b>292.000.000</b>	<b>1.810.372.000</b>				
							<b>TOTAL COMUNA DE PURRANQUE</b>	<b>8.773.512.033</b>	<b>854.981.437</b>	<b>1.134.486.799</b>	<b>2.516.506.725</b>	<b>1.382.019.926</b>	<b>5.799.879.993</b>				
							<b>COMUNA DE PUYEHUE</b>										
							<b>INICIATIVAS EN EJECUCION / LIQUIDACION</b>										
31	02	A	AGUA POTABLE Y ALCANTAR	LIBRE	EJECUCION	40018773	AMPLIACION SISTEMA AGUA POTABLE RURAL ÑADI PICHIDAMAS, PUYEHUE	472.090.000	269.994.982	139.362.329	202.095.018	62.732.689	0	RS	EN EJECUCION	EJECUCION	
							<b>TOTAL DE INICIATIVAS EN EJECUCION / LIQUIDACION</b>	<b>472.090.000</b>	<b>269.994.982</b>	<b>139.362.329</b>	<b>202.095.018</b>	<b>62.732.689</b>	<b>0</b>				
							<b>INICIATIVAS NUEVAS</b>										
31	02	N	ENERGIA	LIBRE	EJECUCION	40020266	HABILITACION SUMINISTRO ENERGIA ELECTRICA VARIOS SECTORES PUYEHUE	815.400.000	815.400.000	0	0	0	0	RS	TERMINADO 2022	TERMINADO	
							<b>TOTAL DE INICIATIVAS NUEVAS</b>	<b>815.400.000</b>	<b>815.400.000</b>	<b>0</b>	<b>0</b>	<b>0</b>	<b>0</b>				
							<b>TOTAL COMUNA DE PUYEHUE</b>	<b>1.287.490.000</b>	<b>1.085.394.982</b>	<b>139.362.329</b>	<b>202.095.018</b>	<b>62.732.689</b>	<b>0</b>				
							<b>COMUNA DE RIO NEGRO</b>										
							<b>INICIATIVAS EN EJECUCION / LIQUIDACION</b>										
31	02	A	SALUD	LIBRE	EJECUCION	40008370	CONSTRUCCION POSTA DE SALUD RURAL COSTA RIO BLANCO, COMUNA DE RIO NEGRO	1.080.093.000	16.874.000	0	698.435.166	698.435.166	364.783.834	RS	CORE aprobo aumento de presupuesto, en modificacion convenio mandato	CONVENIO	
31	02	A	SALUD	LIBRE	EJECUCION	30280673	CONSTRUCCION POSTA SALUD RURAL CHAN CHAN, RIO NEGRO	1.007.495.000	15.476.000	0	200.000.000	200.000.000	792.019.000	RS	En modificación de Convenio en Unidad Técnica	CONVENIO	
							<b>TOTAL DE INICIATIVAS EN EJECUCION / LIQUIDACION</b>	<b>2.087.588.000</b>	<b>32.350.000</b>	<b>0</b>	<b>898.435.166</b>	<b>898.435.166</b>	<b>1.156.802.834</b>				
							<b>INICIATIVAS NUEVAS</b>										
31	02	N	SALUD	LIBRE	EJECUCION	40010103	CONSTRUCCION CECOSF URBANO CHIFIN, COMUNA DE RIO NEGRO	771.041.000	0	0	231.312.300	231.312.300	539.728.700	RE	EN REEVALUACION en MIDESO	REEVALUACION	
							<b>TOTAL DE INICIATIVAS NUEVAS</b>	<b>771.041.000</b>	<b>0</b>	<b>0</b>	<b>231.312.300</b>	<b>231.312.300</b>	<b>539.728.700</b>				
							<b>TOTAL COMUNA DE RIO NEGRO</b>	<b>2.858.629.000</b>	<b>32.350.000</b>	<b>0</b>	<b>1.129.747.466</b>	<b>1.129.747.466</b>	<b>1.696.531.534</b>				



SUBT.	ITEM	ESTADO	SECTOR	PROVISION	ETAPA	BIP	NOMBRE DEL PROYECTO	COSTO	GASTO AÑOS ANTERIORES	PAGADO 2023	COMPROMISO 2023	SALDO COMPROMISO	PPTO FUTURO	RATE 2023	SITUACIÓN	SITUACION GENERAL	
							<b>COMUNA DE SAN JUAN DE LA COSTA</b>										
							<b>INICIATIVAS EN EJECUCION / LIQUIDACION</b>										
31	02	A	SALUD	LIBRE	EJECUCION	30071878	REPOSICION CONSULTORIO DE SALUD RURAL BAHIA MANSA	3.688.698.000	26.644.784	0	290.000.000	290.000.000	3.372.053.216	RS	En licitación ID 1180747-6-LR23, CIERRE 06/06/2023	LICITACION	
31	02	A	SALUD	LIBRE	EJECUCION	30291073	CONSTRUCCION POSTA DE SALUD RURAL PUCATRIHUE, SAN JUAN DE LA COSTA	867.528.000	101.464.909	234.323.742	451.427.213	217.103.471	314.635.878	RS	En Ejecución	EJECUCION	
29	03	A	TRANSPORTE	FAR	EJECUCION	40009037	REPOSICION Y ADQUISICION MAQUINARIA OFICINA CAMINOS Y PUENTES, SAN JUAN DE LA COSTA	450.581.000	0	437.206.000	450.581.000	13.375.000	0	RS*	EN EJECUCION	EJECUCION	
29	05	A	TRANSPORTE	FAR	EJECUCION	40009037	REPOSICION Y ADQUISICION MAQUINARIA OFICINA CAMINOS Y PUENTES, SAN JUAN DE LA COSTA	546.669.000	91.724.738	382.212.739	382.212.739	0	72.731.523	RS*	EN EJECUCION	EJECUCION	
							<b>TOTAL DE INICIATIVAS EN EJECUCION / LIQUIDACION</b>	<b>5.553.476.000</b>	<b>219.834.431</b>	<b>1.053.742.481</b>	<b>1.574.220.952</b>	<b>520.478.471</b>	<b>3.759.420.617</b>				
							<b>INICIATIVAS NUEVAS</b>										
29	03	N	RECURSOS NATURALES Y ME	LIBRE	EJECUCION	40037766	REPOSICION CAMION RECOLECTOR RSD UNIDAD MEDIO AMBIENTE, ASEO Y ORNATO, SAN JUAN DE LA COSTA	154.700.000	0	154.600.040	154.600.040	0	0	RS*	TERMINADO	TERMINADO	
31	02	N	ENERGIA	ENERGIZACION	EJECUCION	40019284	CONSTRUCCION SISTEMAS FOTOVOLTAICOS SECTOR LA BARRA DEL RIO BUENO, SAN JUAN DE LA COSTA	511.498.000	0	0	50.000.000	50.000.000	461.498.000	RS	Convenio en trámite Unidad Técnica	CONVENIO	
							<b>TOTAL DE INICIATIVAS NUEVAS</b>	<b>666.198.000</b>	<b>0</b>	<b>154.600.040</b>	<b>204.600.040</b>	<b>50.000.000</b>	<b>461.498.000</b>				
							<b>TOTAL COMUNA DE SAN JUAN DE LA COSTA</b>	<b>6.219.674.000</b>	<b>219.834.431</b>	<b>1.208.342.521</b>	<b>1.778.820.992</b>	<b>570.478.471</b>	<b>4.220.918.617</b>				
							<b>COMUNA DE SAN PABLO</b>										
							<b>INICIATIVAS EN EJECUCION / LIQUIDACION</b>										
31	02	A	SALUD	LIBRE	DISEÑO	30405773	REPOSICION POSTA RURAL LA POZA, COMUNA DE SAN PABLO	24.900.000	11.729.500	0	0	0	0	RS	LIQUIDACION ANTICIPADA	TERMINADO	
							<b>TOTAL DE INICIATIVAS EN EJECUCION / LIQUIDACION</b>	<b>24.900.000</b>	<b>11.729.500</b>	<b>0</b>	<b>0</b>	<b>0</b>	<b>0</b>				
							<b>INICIATIVAS NUEVAS</b>										
29	03	N	RECURSOS NATURALES Y ME	LIBRE	EJECUCION	40024491	ADQUISICION VEHICULO DIRECCIÓN DE ASEO - ORNATO Y MEDIO AMBIENTE	31.582.000	0	0	31.582.000	31.582.000	0	RS*	EN EJECUCION	EJECUCION	
29	05	N	RECURSOS NATURALES Y ME	LIBRE	EJECUCION	40042333	REPOSICION DE CONTENEDORES PARA RSD, COMUNA DE SAN PABLO	36.146.000	0	0	36.146.000	36.146.000	0	RS*	EN LICITACION	LICITACION	
							<b>TOTAL DE INICIATIVAS NUEVAS</b>	<b>67.728.000</b>	<b>0</b>	<b>0</b>	<b>67.728.000</b>	<b>67.728.000</b>	<b>0</b>				
							<b>TOTAL COMUNA DE SAN PABLO</b>	<b>92.628.000</b>	<b>11.729.500</b>	<b>0</b>	<b>67.728.000</b>	<b>67.728.000</b>	<b>0</b>				
							<b>PROVINCIALES</b>										
							<b>INICIATIVAS EN EJECUCION / LIQUIDACION</b>										
31	02	A	SALUD	LIBRE	EJECUCION	30126943	MEJORAMIENTO HOSPITAL DE RIO NEGRO	2.950.334.000	44.744.000	0	250.000.000	250.000.000	2.655.590.000	RS	En licitación ID 1180747-5-LR23, CIERRE 22/5/2023	LICITACION	
31	01	A	RECURSOS HIDRICOS	LIBRE	EJECUCION	30376573	ACTUALIZACION PLAN MAESTRO AGUAS LLUVIAS OSORNO	402.984.000	277.892.484	0	42.339.800	42.339.800	82.751.716	RS	EN EJECUCION, 66% de Ejecución DISEÑO	EJECUCION	
31	02	A	VIVIENDA Y DESARROLLO URBANO	FAR	EJECUCION	30123182	CONSTRUCCION PARQUE HOTT DE OSORNO	5.579.270.000	2.609.535.636	395.043.614	930.000.000	534.956.386	2.039.734.364	RS	EN EJECUCION, 50% de Ejecución	EJECUCION	
31	02	A	DEFENSA Y SEGURIDAD	LIBRE	EJECUCION	30087497	REPOSICION CUARTEL POLICIAL PREFECTURA PROVINCIAL OSORNO	6.829.798.978	6.668.998.118	0	160.800.860	160.800.860	0	RS	Convenio en trámite para pago indemnizaciones	CONVENIO	
24	03	N	MULTISECTORIAL	LIBRE	EJECUCION	SUTBT 24	APLICACIÓN LETRA E) NUMERAL 3.3 GLOSA 03 GOBIERNOS REGIONALES	99.953.000	0	0	99.953.000	99.953.000	0	RS**			
24	03	N	MULTISECTORIAL	LIBRE	EJECUCION	SUTBT 24	SERVICIO DE SALUD OSORNO - APLICACIÓN LETRA G) NUMERAL 2.3 GLOSA 03 GOBIERNOS REGIONALES	250.000.000	187.297.000	0	62.703.000	62.703.000	0	RS**	EN EJECUCION - Resolución Excenta aprobada		
							<b>TOTAL DE INICIATIVAS EN EJECUCION / LIQUIDACION</b>	<b>16.112.339.978</b>	<b>9.788.467.238</b>	<b>395.043.614</b>	<b>1.545.796.660</b>	<b>1.150.753.046</b>	<b>4.778.076.080</b>				
							<b>INICIATIVAS NUEVAS</b>										
22	11	N	RECURSOS HIDRICOS	LIBRE	EJECUCION	40032797	DIAGNOSTICO RECOPIACIÓN DE ANTECEDENTES PARA ELABORACIÓN NSCA CUENCA DEL RIO RAHUE	234.834.000	0	0	100.000.000	100.000.000	134.834.000	RS*	EN EJECUCION	EJECUCION	
31	02	N	SALUD	LIBRE	DISEÑO	40033559	CONSTRUCCION COSAM RAHUE, COMUNA OSORNO	101.195.000	0	0	15.179.250	15.179.250	86.015.750	RS	En licitación ID 1180747-7-LP23, CIERRE 22/5/2023	CONVENIO	
29	05	N	TRANSPORTE	FAR	EJECUCION	40044996	REPOSICION VEHICULOS Y ADQUISICION MAQUINARIAS DE ASFALTO PARA LA D.V REGION DE LOS LAGOS	1.068.073.000	0	0	1.068.073.000	1.068.073.000	0	RS**	EN LICITACION	LICITACION	
29	03	N	TRANSPORTE	FAR	EJECUCION	40044996	REPOSICION VEHICULOS Y ADQUISICION MAQUINARIAS DE ASFALTO PARA LA D.V REGION DE LOS LAGOS	282.205.000	0	0	282.205.000	282.205.000	0	RS**	EN LICITACION	LICITACION	
31	02	N	SALUD	LIBRE	DISEÑO	40030820	CONSTRUCCION SALA DE ACOGIDA INTERCULTURAL (SRUKA) HOSPITAL BASE SAN JOSE, OSORNO	16.500.000	0	0	16.500.000	16.500.000	0	RS	En licitación ID 1180747-8-LE23, CIERRE 22/5/2023	CONVENIO	
31	02	N	SALUD	LIBRE	EJECUCION	40029293	CONSTRUCCION BASE SAMU RAHUE, OSORNO	288.170.000	0	0	50.000.000	50.000.000	238.170.000	RS	Convenio en trámite Unidad Técnica	CONVENIO	
31	02	N	RECURSOS NATURALES Y ME	LIBRE	DISEÑO	40027982	CONSTRUCCIÓN RELLENO SANITARIO PROVINCIAL DE OSORNO (SUSTITUTO)	258.988.000	0	0	12.000.000	12.000.000	246.988.000	RS	A ESPERA UNIDAD TECNICA	NUEVO	
							<b>TOTAL DE INICIATIVAS NUEVAS</b>	<b>2.249.965.000</b>	<b>0</b>	<b>0</b>	<b>1.543.957.250</b>	<b>1.543.957.250</b>	<b>706.007.750</b>				
							<b>TOTAL PROVINCIALES</b>	<b>18.362.304.978</b>	<b>9.788.467.238</b>	<b>395.043.614</b>	<b>3.089.753.910</b>	<b>2.694.710.296</b>	<b>5.484.083.830</b>				
							<b>TOTAL PROVINCIA DE OSORNO</b>	<b>76.962.089.369</b>	<b>32.541.198.652</b>	<b>4.381.474.540</b>	<b>12.528.340.597</b>	<b>8.146.866.057</b>	<b>31.279.003.998</b>				



SUBT.	ITEM	ESTADO	SECTOR	PROVISION	ETAPA	BIP	NOMBRE DEL PROYECTO	COSTO	GASTO AÑOS ANTERIORES	PAGADO 2023	COMPROMISO 2023	SALDO COMPROMISO	PPTO FUTURO	RATE 2023	SITUACIÓN	SITUACION GENERAL	
							<b>COMUNA DE PUERTO MONTT</b>										
							<b>INICIATIVAS EN EJECUCION / LIQUIDACION</b>										
31	02	A	VIVIENDA Y DESARROLLO URBANO	FAR	EJECUCION	30072731	MEJORAMIENTO CALLE ANTONIO VARAS, PUERTO MONTT	8.722.436.187	4.822.461.126	1.048.057.582	2.117.626.550	1.069.568.968	1.782.348.511	RS	EN EJECUCION, 56% de Ejecución. Con retraso por ejecución de valores proforma	EJECUCION	
31	02	A	SALUD	LIBRE	DISEÑO	30080921	REPOSICION POSTA RURAL DE PIEDRA AZUL, PUERTO MONTT	22.645.000	6.150.000	0	16.495.000	16.495.000	0	RS	LIQUIDADO CON CARGO POR INCUMPLIMIENTO	LIQUIDADADA	
31	02	A	EDUCACION Y CULTURA	PVP	EJECUCION	30077490	CONSERVACION CASA PAULY PUERTO MONTT	2.736.607.738	638.182.165	650.085.791	650.085.791	0	1.448.339.782	RS	EN EJECUCION, 35% de Ejecución. Con retraso por hallazgos arqueológicos	REEVALUACION	
31	02	A	TRANSPORTE	FAR	EJECUCION	40014444	CONSERVACION VIAS URBANAS DISTINTOS SECTORES, PUERTO MONTT	445.562.000	443.962.000	0	0	0	0	RS*	TERMINADO	TERMINADO	
31	02	A	TRANSPORTE	FAR	PREFACTIBILIDAD	40026872	MEJORAMIENTO ACCESIBILIDAD BARRIO PUERTO, CIUDAD DE PUERTO MONTT	175.010.000	0	0	54.905.000	54.905.000	120.105.000	RS	EN EJECUCION	EJECUCION	
31	02	A	SALUD	LIBRE	EJECUCION	30270222	REPOSICION POSTA RURAL DE CORRENTOSO, PUERTO MONTT	661.592.000	0	0	66.796.000	66.796.000	594.796.000	RS	Renuncia Unidad Técnica Municipio, Se elaborará nuevo convenio con Servicio de Salud	CONVENIO	
31	02	A	SALUD	LIBRE	EJECUCION	30080922	REPOSICION POSTA DE SALUD RURAL DE HUELMO, PUERTO MONTT	658.592.000	0	0	165.296.000	165.296.000	493.296.000	RS	Renuncia Unidad Técnica Municipio, Se elaborará nuevo convenio con Servicio de Salud	CONVENIO	
31	02	A	AGUA POTABLE Y ALCANTAR	FDL	EJECUCION	30429872	CONSTRUCCION REDES A POTABLE Y ALCANT. V. LOS PINOS ALTOS, P. MONTT	448.223.000	403.032.099	31.554.746	45.190.901	13.636.155	0	RS	EN EJECUCION	EJECUCION	
							<b>TOTAL DE INICIATIVAS EN EJECUCION / LIQUIDACION</b>	<b>13.870.667.925</b>	<b>6.313.787.390</b>	<b>1.729.698.119</b>	<b>3.116.395.242</b>	<b>1.386.697.123</b>	<b>4.438.885.293</b>				
							<b>INICIATIVAS NUEVAS</b>										
31	02	N	DEFENSA Y SEGURIDAD	LIBRE	EJECUCION	30115395	CONSTRUCCION CUARTEL OCTAVA COMPAÑIA DE BOMBEROS, PUERTO MONTT	1.696.433.000	0	0	240.000.000	240.000.000	1.456.433.000	RS	En revisión de bases	CONVENIO	
29	03	N	TRANSPORTE	FAR	EJECUCION	40033774	REPOSICION CAMIONES Y MAQUINARIAS - MUNICIPALIDAD DE PUERTO MONTT	541.079.000	0	0	541.079.000	541.079.000	0	RS*	SIN CONVENIO		
29	05	N	TRANSPORTE	FAR	EJECUCION	40033774	REPOSICION CAMIONES Y MAQUINARIAS - MUNICIPALIDAD DE PUERTO MONTT	1.033.987.000	0	710.526.617	1.033.987.000	323.460.383	0	RS*	EN EJECUCION-REEVALUACION	EJECUCION	
31	02	N	VIVIENDA Y DESARROLLO URBANO	LIBRE	EJECUCION	20195455	MEJORAMIENTO CALLE PADRE HARTER DE PUERTO MONTT	2.791.796.000	0	0	150.000.000	150.000.000	2.641.796.000	RS	Convenio en trámite Unidad Técnica	CONVENIO	
31	02	N	EDUCACION Y CULTURA	LIBRE	EJECUCION	40009792	CONSTRUCCION JARDÍN INFANTIL Y SALA CUNA LA VARA, PUERTO MONTT	408.708.000	0	0	50.000.000	50.000.000	358.708.000	RS	Convenio en Contraloría	CONVENIO	
31	02	N	EDUCACION Y CULTURA	FAR	EJECUCION	30106468	REPOSICION ESCUELA RURAL LAGUNITAS COMUNA DE PUERTO MONTT	8.534.805.341	0	0	0	0	8.534.805.341	RS	EN ADJUDICACION	ADJUDICACION	
							<b>TOTAL DE INICIATIVAS NUEVAS</b>	<b>15.006.808.341</b>	<b>0</b>	<b>710.526.617</b>	<b>2.015.066.000</b>	<b>1.304.539.383</b>	<b>12.991.742.341</b>				
							<b>TOTAL COMUNA DE P. MONTT</b>	<b>28.877.476.266</b>	<b>6.313.787.390</b>	<b>2.440.224.736</b>	<b>5.131.461.242</b>	<b>2.691.236.506</b>	<b>17.430.627.634</b>				
							<b>COMUNA DE CALBUCO</b>										
							<b>INICIATIVAS EN EJECUCION / LIQUIDACION</b>										
31	02	A	EDUCACION Y CULTURA	LIBRE	EJECUCION	20086686	REPOSICION PARCIAL LICEO POLITECNICO , CALBUCO	15.414.816.000	2.595.412.846	0	487.200.100	487.200.100	12.332.203.054	RS	EN ADJUDICACION	ADJUDICACION	
31	02	A	RECURSOS NATURALES Y ME	LIBRE	EJECUCION	30135967	CONSTRUCCION ESTACION DE TRANSFERENCIA LA CAMPANA, CALBUCO	1.614.626.546	1.034.452.441	0	150.000.000	150.000.000	430.174.105	RS	EN LIQUIDACION	LIQUIDADADO	
22	11	A	VIVIENDA Y DESARROLLO URBANO	LIBRE	EJECUCION	30465134	ACTUALIZACION PLAN REGULADOR COMUNAL CALBUCO	110.000.000	71.500.000	0	38.500.000	38.500.000	0	RS*	EN EJECUCION	EJECUCION	
31	02	A	VIVIENDA Y DESARROLLO UR	LIBRE	EJECUCION	30087299	CONSTRUCCION CEMENTERIO MUNICIPAL DE CALBUCO	1.289.233.892	1.262.301.360	0	26.932.532	26.932.532	0	RS	EN EJECUCION - Obras Civiles TERMINADA, saldo EQUIPAMIENTOS	EJECUCION	
31	02	A	AGUA POTABLE Y ALCANTAR	SS	EJECUCION	40005930	CONSTRUCCION SERVICIO AGUA POTABLE RURAL AVELLANAL, CALBUCO	1.074.833.000	710.552.663	231.501.329	233.500.329	1.999.000	130.780.008	RS	En Ejecución, 80% de Ejecución	EJECUCION	
							<b>TOTAL DE INICIATIVAS EN EJECUCION / LIQUIDACION</b>	<b>19.503.509.438</b>	<b>5.674.219.310</b>	<b>231.501.329</b>	<b>936.132.961</b>	<b>704.631.632</b>	<b>12.893.157.167</b>				
							<b>INICIATIVAS NUEVAS</b>										
31	02	N	AGUA POTABLE Y ALCANTAR	PIR	EJECUCION	30479286	CONSTRUCCION SERVICIO AGUA POTABLE RURAL ISLA QUENU, COMUNA DE CALBUCO.	954.342.000	0	0	102.512.000	102.512.000	851.830.000	RS	En trámite para convenio	CONVENIO	
							<b>TOTAL DE INICIATIVAS LICITACION / ADJUDICACION</b>	<b>954.342.000</b>	<b>0</b>	<b>0</b>	<b>102.512.000</b>	<b>102.512.000</b>	<b>851.830.000</b>				
							<b>TOTAL COMUNA DE CALBUCO</b>	<b>20.457.851.438</b>	<b>5.674.219.310</b>	<b>231.501.329</b>	<b>1.038.644.961</b>	<b>807.143.632</b>	<b>13.744.987.167</b>				

SUBT.	ITEM	ESTADO	SECTOR	PROVISION	ETAPA	BIP	NOMBRE DEL PROYECTO	COSTO	GASTO AÑOS ANTERIORES	PAGADO 2023	COMPROMISO 2023	SALDO COMPROMISO	PPTO FUTURO	RATE 2023	SITUACIÓN	SITUACION GENERAL	
							<b>COMUNA DE COCHAMO</b>										
							<b>INICIATIVAS EN EJECUCION / LIQUIDACION</b>										
31	02	A	DEPORTE	LIBRE	EJECUCION	30248522	CONSTRUCCION ESTADIO MUNICIPAL COMUNA DE COCHAMO	1.321.664.194	1.315.794.204	0	5.869.990	5.869.990	0	RS	EN EJECUCION - SALDO EQUIPAMIENTO para julio	EJECUCION	
31	02	A	EDUCACION Y CULTURA	LIBRE	DISEÑO	40006863	REPOSICION ESCUELA JUAN SOLER MANFREDINI, COCHAMO	129.430.000	68.272.200	0	45.514.801	45.514.801	15.642.999	RS	EN EJECUCION, 60% de Ejecución DISEÑO	EJECUCION	
31	02	A	EDUCACION Y CULTURA	LIBRE	DISEÑO	40015801	REPOSICION ESCUELA RURAL CAPITAN DE BANDADA CARLOS RODRIGUEZ PARIS, LLANADA GRANDE, COCHAMO	122.370.000	48.657.768	0	45.000.000	45.000.000	28.712.232	RE	EN EJECUCION - RE a costo cero	REEVALUACION	
31	02	A	DEFENSA Y SEGURIDAD	LIBRE	DISEÑO	40005745	REPOSICION CUARTEL PRIMERA COMPAÑÍA DE BOMBEROS DE RIO PUELO, COMUNA DE COCHAMÓ.	42.500.000	32.486.280	0	10.013.720	10.013.720	0	RS	En Ejecución-Etapa final de diseño	EJECUCION	
31	02	A	SALUD	LIBRE	DISEÑO	40015528	REPOSICION POSTA DE SALUD RURAL LLANADA GRANDE, COMUNA COCHAMO	25.000.000	0	0	25.000.000	25.000.000	0	RS	MODALIDAD POSTA TIPO. A la espera	NUEVO	
31	02	A	ENERGIA	LIBRE	EJECUCION	40019107	CONSTRUCCION SUM. ENERGIA FOTOVOLTAICA EL MANSO-L V GORMAZ-L T. TAGUA-LOS GUINDOS, COCHAMO	769.101.000	594.081.081	0	36.147.748	36.147.748	138.872.171	RS	EN EJECUCION, 30% de Ejecución	EJECUCION	
							<b>TOTAL DE INICIATIVAS EN EJECUCION / LIQUIDACION</b>	<b>2.410.065.194</b>	<b>2.059.291.533</b>	<b>0</b>	<b>167.546.259</b>	<b>167.546.259</b>	<b>183.227.402</b>				
							<b>INICIATIVAS NUEVAS</b>										
31	02	N	DEPORTE	LIBRE	EJECUCION	40003812	CONSERVACION GIMNASIO MUNICIPAL DE RIO PUELO	410.049.000	0	0	50.000.000	50.000.000	360.049.000	RS*	Convenio con toma de razón enviado a Municipio	CONVENIO	
31	02	N	ENERGIA	LIBRE	EJECUCION	40019209	HABILITACION SUMINISTRO E.E. SISTEMAS FOTOVOLTAICOS INDIVIDUALES DIVERSOS SECTORES COCHAMO	2.847.592.000	0	0	106.283.280	106.283.280	2.741.308.720	RS	Oficio en firmas GORE (Convenio tramitado)	CONVENIO	
							<b>TOTAL DE INICIATIVAS NUEVAS</b>	<b>3.257.641.000</b>	<b>0</b>	<b>0</b>	<b>156.283.280</b>	<b>156.283.280</b>	<b>3.101.357.720</b>				
							<b>TOTAL COMUNA DE COCHAMO</b>	<b>5.667.706.194</b>	<b>2.059.291.533</b>	<b>0</b>	<b>323.829.539</b>	<b>323.829.539</b>	<b>3.284.585.122</b>				
							<b>COMUNA DE FRESIA</b>										
							<b>INICIATIVAS EN EJECUCION / LIQUIDACION</b>										
31	02	A	SALUD	LIBRE	EJECUCION	30282773	REPOSICION POSTA DE SALUD RURAL EL TRAIGUEN, FRESIA	538.319.065	406.794.679	0	81.524.386	81.524.386	50.000.000	RS	Liquidada	LIQUIDADA	
31	02	A	AGUA POTABLE Y ALCANTAR	LIBRE	EJECUCION	30397144	CONSTRUCCION SISTEMA APR SECTOR LAS CRUCES, COMUNA DE FRESIA	1.317.717.000	1.297.516.898	0	0	0	0	RS	TERMINADO	TERMINADO	
31	02	A	AGUA POTABLE Y ALCANTAR	LIBRE	EJECUCION	30212472	CONSTRUCCION SERVICIO APR SECTOR RURAL EL MAÑO, FRESIA	490.790.000	424.766.706	0	66.023.294	66.023.294	0	RS	Proyecto LIQUIDADO de mutuo acuerdo. U.T terminará la obra con recursos PMB-IRAL 2023	PARALIZADA	
31	02	A	TRANSPORTE	FAR	EJECUCION	30396424	CONSERVACION CAMINOS NO ENROLADOS, DIVERSOS SECTORES DE FRESIA	866.629.000	675.389.736	80.366.515	80.366.515	0	110.872.749	RS*	TERMINADO, PENDIENTE ULTIMO PAGO	EJECUCION	
31	02	A	VIVIENDA Y DESARROLLO URBANO	FAR	EJECUCION	40025032	CONSERVACION VEREDAS, FRESIA URBANO	842.100.000	155.443.332	534.562.151	415.063.401	-119.498.750	271.593.267	RS*	EN EJECUCION	EJECUCION	
							<b>TOTAL DE INICIATIVAS EN EJECUCION / LIQUIDACION</b>	<b>4.055.555.065</b>	<b>2.959.911.351</b>	<b>614.928.666</b>	<b>642.977.596</b>	<b>28.048.930</b>	<b>432.466.016</b>				
							<b>INICIATIVAS NUEVAS</b>										
29	03	N	TRANSPORTE	FAR	EJECUCION	40027989	ADQUISICION MAQUINARIA, COMUNA DE FRESIA	328.749.000	0	0	328.749.000	328.749.000	0	RS*	EN LICITACION	LICITACION	
							<b>TOTAL DE INICIATIVAS NUEVAS</b>	<b>328.749.000</b>	<b>0</b>	<b>0</b>	<b>328.749.000</b>	<b>328.749.000</b>	<b>0</b>				
							<b>TOTAL COMUNA DE FRESIA</b>	<b>4.384.304.065</b>	<b>2.959.911.351</b>	<b>614.928.666</b>	<b>971.726.596</b>	<b>356.797.930</b>	<b>432.466.016</b>				
							<b>COMUNA DE FRUTILLAR</b>										
							<b>INICIATIVAS EN EJECUCION / LIQUIDACION</b>										
31	02	A	EDUCACION Y CULTURA	LIBRE	EJECUCION	30085259	REPOSICION ESCUELA ARTURO ALESSANDRI PALMA FRUTILLAR	6.658.052.844	6.587.147.414	17.642.347	35.642.347	18.000.000	35.263.083	RS	EN EJECUCION - EQUIPAMIENTO, en reevaluación de equipamiento	EJECUCION	
31	02	A	AGUA POTABLE Y ALCANTAR	LIBRE	EJECUCION	30485133	CONSTRUCCION SISTEMA DE AGUA POTABLE RURAL SECTOR PEDERNAL, FRUTILLAR	449.572.000	359.714.922	0	43.606.595	43.606.595	46.250.483	RS	EN LIQUIDACION	LIQUIDACION	
31	02	A	AGUA POTABLE Y ALCANTAR	LIBRE	EJECUCION	30485139	CONSTRUCCION SERVICIO DE APR SECTOR PICHILopez, FRUTILLAR	243.775.000	0	0	71.136.500	71.136.500	172.638.500	RS	Convenio totalmente tramitado	CONVENIO	
31	02	A	AGUA POTABLE Y ALCANTAR	LIBRE	EJECUCION	30485115	CONSTRUCCION SERVICIO DE APR SECTOR BALMaceda-PARAGUAY, FRUTILLAR	587.236.000	1.207.211	0	148.518.000	148.518.000	437.510.789	RS	EN LICITACION	LICITACION	
31	02	A	AGUA POTABLE Y ALCANTAR	SS	EJECUCION	30485157	AMPLIACION SISTEMA APR CASMA HACIA EL ENCANTO Y CALLEION SIN SALIDA, FRUTILLAR	324.957.598	240.024.628	0	2.638.598	2.638.598	82.294.372	RS	PARALIZADA	PARALIZADA	
							<b>TOTAL DE INICIATIVAS EN EJECUCION / LIQUIDACION</b>	<b>8.263.593.442</b>	<b>7.188.094.175</b>	<b>17.642.347</b>	<b>301.542.040</b>	<b>283.899.693</b>	<b>773.957.227</b>				
							<b>INICIATIVAS NUEVAS</b>										
31	02	N	TRANSPORTE	FAR	DISEÑO	30077932	MEJORAMIENTO INTERCONEXIÓN VIAL, FRUTILLAR ALTO Y BAJO	400.000.000	0	0	70.000.000	70.000.000	330.000.000	RS	Convenio en Unidad Técnica	CONVENIO	
29	03	N	AGUA POTABLE Y ALCANTAR	LIBRE	EJECUCION	40037461	ADQUISICION CAMIÓN ALJIBE, COMUNA DE FRUTILLAR	172.111.000	0	172.110.999	172.111.000	1	0	RS*	ADJUDICADA	ADJUDICADA	
31	02	N	SALUD	LIBRE	EJECUCION	40013412	REPOSICION POSTA DE SALUD RURAL CASMA, FRUTILLAR	959.974.000	0	0	97.992.200	97.992.200	861.981.800	RS	EN LICITACION	LICITACION	
31	02	N	TRANSPORTE	FAR	EJECUCION	40034637	CONSERVACION CAMINOS NO ENROLADOS 6 SECTORES RURALES DE LA COMUNA DE FRUTILLAR	443.595.000	0	0	83.078.500	83.078.500	360.516.500	RS*	Convenio totalmente tramitado	CONVENIO	
							<b>TOTAL DE INICIATIVAS NUEVAS</b>	<b>1.975.680.000</b>	<b>0</b>	<b>172.110.999</b>	<b>423.181.700</b>	<b>251.070.701</b>	<b>1.552.498.300</b>				
							<b>TOTAL COMUNA DE FRUTILLAR</b>	<b>10.239.273.442</b>	<b>7.188.094.175</b>	<b>189.753.346</b>	<b>724.723.740</b>	<b>534.970.394</b>	<b>2.326.455.527</b>				

SUBT.	ITEM	ESTADO	SECTOR	PROVISION	ETAPA	BIP	NOMBRE DEL PROYECTO	COSTO	GASTO AÑOS ANTERIORES	PAGADO 2023	COMPROMISO 2023	SALDO COMPROMISO	PPTO FUTURO	RATE 2023	SITUACIÓN	SITUACION GENERAL	
							<b>COMUNA DE LLANQUIHUE</b>										
							<b>INICIATIVAS EN EJECUCION / LIQUIDACION</b>										
31	02	A	MULTISECTORIAL	LIBRE	EJECUCION	30076574	REPOSICION EDIFICIO CONSISTORIAL, LLANQUIHUE	3.410.977.664	3.398.130.041	0	12.847.623	12.847.623	0	RS	EN EJECUCION - Obras Civiles TERMINADA, saldo EQUIPAMIENTOS	EJECUCION	
							<b>TOTAL DE INICIATIVAS EN EJECUCION / LIQUIDACION</b>	<b>3.410.977.664</b>	<b>3.398.130.041</b>	<b>0</b>	<b>12.847.623</b>	<b>12.847.623</b>	<b>0</b>				
							<b>INICIATIVAS NUEVAS</b>										
31	01	N	RECURSOS HIDRICOS	LIBRE	EJECUCION	40019376	DIAGNOSTICO PLAN MAESTRO AGUAS LLUVIAS COMUNA DE LLANQUIHUE	350.428.000	0	0	51.000.000	51.000.000	299.428.000	RS	PASARA A CORE	REEVALUACION	
29	05	N	DEFENSA Y SEGURIDAD	LIBRE	EJECUCION	40009718	REPOSICION DE EQUIPOS LUMINARIAS PÚBLICAS, COMUNA DE LLANQUIHUE	1.098.264.000	0	35.078.019	836.064.957	800.986.938	262.199.043	RS*	EN EJECUCION	EJECUCION	
							<b>TOTAL DE INICIATIVAS NUEVAS</b>	<b>1.448.692.000</b>	<b>0</b>	<b>35.078.019</b>	<b>887.064.957</b>	<b>851.986.938</b>	<b>561.627.043</b>				
							<b>TOTAL COMUNA DE LLANQUIHUE</b>	<b>4.859.669.664</b>	<b>3.398.130.041</b>	<b>35.078.019</b>	<b>899.912.580</b>	<b>864.834.561</b>	<b>561.627.043</b>				
							<b>COMUNA DE LOS MUERMOS</b>										
							<b>INICIATIVAS EN EJECUCION / LIQUIDACION</b>										
31	02	A	MULTISECTORIAL	LIBRE	DISEÑO	30125824	AMPLIACION Y REMODELACION INTEGRAL CONSISTORIAL LOS MUERMOS	137.650.000	91.234.475	0	15.000.000	15.000.000	31.415.525	RS	EN EJECUCION, Falta último Estado de pago contra RS	EJECUCION	
31	02	A	AGUA POTABLE Y ALCANTAR	LIBRE	DISEÑO	30361529	MEJORAMIENTO SISTEMA APR CAÑITAS-RIO FRIO, LOS MUERMOS	29.319.000	22.504.000	0	6.815.000	6.815.000	0	RS	EN EJECUCION, 75% de Ejecución DISEÑO	EJECUCION	
31	02	A	DEFENSA Y SEGURIDAD	LIBRE	EJECUCION	40018868	REPOSICION CUARTEL GENERAL Y PRIMERA COMPAÑIA DE BOMBEROS LOS MUERMOS	890.770.000	556.757.937	0	150.000.000	150.000.000	184.012.063	RS	LIQUIDADO con cargo por incumplimiento	PARALIZADA	
31	02	A	VIVIENDA Y DESARROLLO URBANO	FAR	EJECUCION	40031458	CONSERVACION VEREDAS COMUNA DE LOS MUERMOS	799.048.284	0	103.170.430	251.075.142	147.904.712	547.973.142	RS*	EN EJECUCION	EJECUCION	
31	02	A	TRANSPORTE	FAR	EJECUCION	40014564	CONSERVACION DE 11 CAMINOS VECINALES, LOS MUERMOS	842.821.230	61.838.462	598.351.513	646.316.881	47.965.368	134.665.887	RS*	EN EJECUCION	EJECUCION	
31	02	A	VIVIENDA Y DESARROLLO URBANO	FAR	EJECUCION	40031464	MEJORAMIENTO DE LAS VIAS AV. LLICO, EL DIRIGENTE Y EXT. SAN MARTIN, LOS MUERMOS	728.733.000	0	0	204.366.500	204.366.500	524.366.500	RS	En Licitación/Ofertas mayores a ppto	LICITACION	
							<b>TOTAL DE INICIATIVAS EN EJECUCION / LIQUIDACION</b>	<b>3.428.341.514</b>	<b>732.334.874</b>	<b>701.521.943</b>	<b>1.273.573.523</b>	<b>572.051.580</b>	<b>1.422.433.117</b>				
							<b>INICIATIVAS NUEVAS</b>										
31	02	N	AGUA POTABLE Y ALCANTAR	LIBRE	EJECUCION	30465403	CONSTRUCCION APR SECTORES CUESTA LA VACA Y HUAUTRUNES, LOS MUERMOS	1.003.738.000	0	0	250.000.000	250.000.000	753.738.000	RS	EN LICITACION Unidad Técnica	LICITACION	
31	02	N	VIVIENDA Y DESARROLLO URBANO	LIBRE	EJECUCION	30463128	MEJORAMIENTO INFRAESTRUCTURA PEATONAL CALLE MANUEL MONTT, COMUNA DE LOS MUERMOS	834.207.000	0	0	108.551.000	108.551.000	725.656.000	RS	EN LICITACION Unidad Técnica	LICITACION	
							<b>TOTAL DE INICIATIVAS NUEVAS</b>	<b>1.837.945.000</b>	<b>0</b>	<b>0</b>	<b>358.551.000</b>	<b>358.551.000</b>	<b>1.479.394.000</b>				
							<b>TOTAL COMUNA DE LOS MUERMOS</b>	<b>5.266.286.514</b>	<b>732.334.874</b>	<b>701.521.943</b>	<b>1.632.124.523</b>	<b>930.602.580</b>	<b>2.901.827.117</b>				
							<b>COMUNA DE MAULLIN</b>										
							<b>INICIATIVAS EN EJECUCION / LIQUIDACION</b>										
31	02	A	EDUCACION Y CULTURA	LIBRE	DISEÑO	40007573	REPOSICION ESCUELA JOSE ABELARDO NUÑEZ, COMUNA DE MAULLIN	137.618.000	0	0	35.159.000	35.159.000	102.459.000	RS	EN LICITACION	LICITACION	
31	02	A	MULTISECTORIAL	LIBRE	DISEÑO	30399945	REPOSICION CENTRO COMUNITARIO QUENUIR, COMUNA DE MAULLIN	54.974.000	0	0	13.743.500	13.743.500	41.230.500	RS	Convenio totalmente tramitado	CONVENIO	
31	02	A	TRANSPORTE	FAR	EJECUCION	40035233	CONSERVACION 7 CAMINOS VECINALES, COMUNA DE MAULLIN	770.268.359	0	0	255.382.000	255.382.000	514.886.359	RS*	EN LICITACION	LICITACION	
							<b>TOTAL DE INICIATIVAS EN EJECUCION / LIQUIDACION</b>	<b>962.860.359</b>	<b>0</b>	<b>0</b>	<b>304.284.500</b>	<b>304.284.500</b>	<b>658.575.859</b>				
							<b>INICIATIVAS NUEVAS</b>										
31	02	N	DEPORTE	LIBRE	EJECUCION	30395422	REPOSICION CANCHA LEPIHUE, COMUNA DE MAULLIN	451.210.000	0	0	45.121.000	45.121.000	406.089.000	RS	EN LICITACION	LICITACION	
31	02	N	DEPORTE	LIBRE	EJECUCION	30134234	CONSTRUCCION GIMNASIO TEN - TEN, COMUNA DE MAULLIN	834.246.000	0	0	200.273.800	200273800	633.972.200	RS	LICITACION REVOCADA POR PROOBLMAS EN TERRENO. U. I. presenta antecedentes para reevaluar	REEVALUACION	
29	05	N	DEFENSA Y SEGURIDAD	LIBRE	EJECUCION	40007939	REPOSICION EQUIPOS DE ALUMBRADO PÚBLICO CON TECNOLOGIA LED COMUNA DE MAULLIN	902.195.624	0	0	902.195.624	902.195.624	0	RS*	EN REEVALUACION	REEVALUACION	
29	03	N	SALUD	LIBRE	EJECUCION	40018460	REPOSICION AMBULANCIAS VARIOS SECTORES COMUNA DE MAULLIN	287.980.000	0	287.742.000	287.980.000	238.000	0	RS*	EN EJECUCION	EJECUCION	
31	02	N	VIVIENDA Y DESARROLLO URBANO	LIBRE	EJECUCION	40034838	MEJORAMIENTO CALLES LOTE0 TIERRA VERDE, CARELMAPU, COMUNA DE MAULLIN	1.223.522.816	0	0	194.704.563	194.704.563	1.028.818.253	RS	EN EJECUCION	EJECUCION	
							<b>TOTAL DE INICIATIVAS NUEVAS</b>	<b>3.699.154.440</b>	<b>0</b>	<b>287.742.000</b>	<b>1.630.274.987</b>	<b>1.342.532.987</b>	<b>2.068.879.453</b>				
							<b>TOTAL COMUNA DE MAULLIN</b>	<b>4.662.014.799</b>	<b>0</b>	<b>287.742.000</b>	<b>1.934.559.487</b>	<b>1.646.817.487</b>	<b>2.727.455.312</b>				

SUBT.	ITEM	ESTADO	SECTOR	PROVISION	ETAPA	BIP	NOMBRE DEL PROYECTO	COSTO	GASTO AÑOS ANTERIORES	PAGADO 2023	COMPROMISO 2023	SALDO COMPROMISO	PPTO FUTURO	RATE 2023	SITUACIÓN	SITUACION GENERAL	
							<b>COMUNA DE PUERTO VARAS</b>										
							<b>INICIATIVAS EN EJECUCION / LIQUIDACION</b>										
31	02	A	DEPORTE	LIBRE	EJECUCION	30064230	REPOSICION ESTADIO EWALDO KLEIN DE PUERTO VARAS	4.358.080.000	1.076.381.867	0	414.513.089	414.513.089	2.867.185.044	RS	LICITACION DESIERTA	LICITACION	
31	02	A	SALUD	LIBRE	DISEÑO	40012083	CONSTRUCCION CESFAM NUEVA BRAUNAU, PUERTO VARAS	87.200.000	16.294.418	19.553.302	39.106.604	19.553.302	31.798.978	RS	EN EJECUCION	EJECUCION	
31	02	A	DEFENSA Y SEGURIDAD	LIBRE	EJECUCION	30204522	REPOSICION CUARTEL SEXTA COMPAÑIA DE BOMBEROS, PUERTO VARAS	2.104.302.852	491.830.552	0	250.000.000	250.000.000	1.362.472.300	RS	Passará a CORE para Adjudicar	EN ADJUDICACION	
							<b>TOTAL DE INICIATIVAS EN EJECUCION / LIQUIDACION</b>	<b>6.549.582.852</b>	<b>1.584.506.837</b>	<b>19.553.302</b>	<b>703.619.693</b>	<b>684.066.391</b>	<b>4.261.456.322</b>				
							<b>INICIATIVAS NUEVAS</b>										
31	01	N	TRANSPORTE	FAR	EJECUCION	40023990	DIAGNOSTICO SISTEMA DE TRANSPORTE URBANO CIUDAD DE PUERTO VARAS, ETAPA I	200.000.000	0	0	50.000.000	50.000.000	150.000.000	RS	EN EJECUCION	EJECUCION	
31	02	N	VIVIENDA Y DESARROLLO URBANO	FAR	EJECUCION	30485331	MEJORAMIENTO PARQUE CERRO PHILIPPI PUERTO VARAS	949.809.000	0	0	94.980.900	94.980.900	854.828.100	RS	EN LICITACION	LICITACION	
31	02	N	VIVIENDA Y DESARROLLO URBANO	FAR	EJECUCION	40015147	CONSERVACION ACERAS DIVERSOS SECTORES DE PUERTO VARAS	1.007.607.777	0	0	202.151.800	202.151.800	805.455.977	RS*	ADJUDICADO	ADJUDICADO	
31	02	N	AGUA POTABLE Y ALCANTAR	LIBRE	EJECUCION	30125885	CONSTRUCCION SERVICIO APR TERMAS DE RALUN, PUERTO VARAS	939.984.000	0	0	201.995.200	201.995.200	737.988.800	RS	EN LICITACION	LICITACION	
							<b>TOTAL DE INICIATIVAS NUEVAS</b>	<b>3.097.400.777</b>	<b>0</b>	<b>0</b>	<b>549.127.900</b>	<b>549.127.900</b>	<b>2.548.272.877</b>				
							<b>TOTAL COMUNA DE P.VARAS</b>	<b>9.646.983.629</b>	<b>1.584.506.837</b>	<b>19.553.302</b>	<b>1.252.747.593</b>	<b>1.233.194.291</b>	<b>6.809.729.199</b>				
							<b>PROVINCIALES</b>										
							<b>INICIATIVAS EN EJECUCION / LIQUIDACION</b>										
31	02	A	TRANSPORTE	PV	EJECUCION	30342773	MEJORAMIENTO RUTA V-69, SECTOR RALUN - COCHAMO, COMUNA COCHAMO	7.077.521.000	6.961.225.225	0	116.295.775	116.295.775	0	RS	TERMINADO	TERMINADO	
29	04	A	SALUD	LIBRE	EJECUCION	30488894	ADQUISICION Equipos y Equipamientos para Habilitación Pabellón CMA	387.114.086	248.273.302	0	20.000.000	20.000.000	118.840.784	RS*	EN EJECUCION	EJECUCION	
31	02	A	SALUD	LIBRE	EJECUCION	30364305	AMPLIACION Y MEJORAMIENTO INSTITUTO TELETON	3.361.531.000	3.021.949.579	0	20.000.000	20.000.000	319.581.421	RS	EN EJECUCION - Obras Civiles TERMINADA, EQUIPAMIENTOS EN LICITACION	EJECUCION	
31	02	A	VIVIENDA Y DESARROLLO URBANO	FAR	DISEÑO	40005289	MEJORAMIENTO ESPACIO PÚBLICO HUMEDAL EL LOTO, LLANQUIHUE	82.400.000	55.480.000	0	26.920.000	26.920.000	0	RS	EN EJECUCION, 68% de Ejecución DISEÑO	EJECUCION	
31	01	A	RECURSOS HIDRICOS	LIBRE	EJECUCION	30376572	ACTUALIZACION PLAN MAESTRO AGUAS LLUVIAS PUERTO MONTT	480.549.000	375.940.800	0	104.608.200	104.608.200	0	RS	EN EJECUCION, 46% de Ejecución	EJECUCION	
31	02	A	VIVIENDA Y DESARROLLO URBANO	FAR	EJECUCION	30127010	MEJORAMIENTO CALLE EL TENIENTE, BARRIO INDUSTRIAL DE PUERTO MONTT	3.566.102.000	2.774.960.454	306.126.735	733.141.546	427.014.811	58.000.000	RS	EN EJECUCION	REEVALUACION	
31	02	A	EDUCACION Y CULTURA	PVP	EJECUCION	30077481	RESTAURACION IGLESIA N. S. DE LA CANDELARIA DE CARELMAPU, MAULLIN	2.050.780.000	123.474.580	0	103.368.000	103.368.000	1.823.937.420	RS	EN EJECUCION	EJECUCION	
31	02	A	DEFENSA Y SEGURIDAD	LIBRE	EJECUCION	30077182	REPOSICION CUARTEL INVESTIGACIONES PUERTO VARAS	2.304.827.000	1.830.176.685	474.649.516	474.650.315	799	0	RE	TERMINADO	TERMINADO	
31	02	A	SALUD	LIBRE	EJECUCION	30380331	CONSTRUCCION Y HABILITACION CENTRO DE DIALISIS HOSPITAL CALBUCO	4.071.794.000	177.066.265	0	760.000.000	760.000.000	3.134.727.735	RS	ADJUDICADA	ADJUDICADA	
31	02	A	TRANSPORTE	FAR	EJECUCION	40033297	CONSERVACION PERIÓDICA, RUTA V-629 LA VARA-SENDA SUR KM 0,0 AL KM 7,5, COMUNA DE PUERTO MONTT	2.405.500.000	1.872.976.178	526.502.065	532.523.822	6.021.757	0	RS*	EN EJECUCION 99% DE AVANCE	EJECUCION	
31	02	A	VIVIENDA Y DESARROLLO URBANO	FAR	DISEÑO	40019576	MEJORAMIENTO COSTANERA JUAN SOLER, TRAMO COPIAPO – CHORRILLOS, PUERTO MONTT	262.261.000	39.925.069	0	111.167.966	111.167.966	111.167.966	RS	EN EJECUCION	EJECUCION	
24	03	N	MULTISECTORIAL	LIBRE	EJECUCION	SUTBT 24	SERVICIO DE SALUD RELONCAVÍ - APLICACIÓN LETRA G) NUMERAL 2.3 GLOSA 03 GOBIERNOS REGIONALES	245.000.000	183.750.000	0	61.250.000	61.250.000	0	RS**	EN EJECUCION - Resolución Excenta aaprobada		
							<b>TOTAL DE INICIATIVAS EN EJECUCION / LIQUIDACION</b>	<b>26.295.379.086</b>	<b>17.665.198.137</b>	<b>1.307.278.316</b>	<b>3.063.925.624</b>	<b>1.756.647.308</b>	<b>5.566.255.326</b>				
							<b>INICIATIVAS NUEVAS</b>										
29	05	N	RECURSOS NATURALES Y ME	LIBRE	EJECUCION	40022683	ADQUISICION MAQUINA COMPACTADORA PARA RELLENO SANITARIO LA LAJA	504.376.000	0	470.347.500	470.347.500	0	0	RS*	TERMINADO	TERMINADO	
29	05	N	SALUD	LIBRE	EJECUCION	40046863	REPOSICION EQUIPAMIENTO SERVICIOS DE HOSPITALIZACIÓN HOSPITAL PUERTO MONTT, SERVICIO DE SALUD DEL RELONCAVÍ	2.208.718.000	0	0	500.000.000	500.000.000	1.708.718.000	RS*	SIN CONVENIO	CONVENIO	
31	02	N	TRANSPORTE	FAR	EJECUCION	40027009	CONSERVACION PER. CAM. VEC., C. DE CALBUCO Y MAULLÍN, REG. DE LOS LAGOS, 2020-2021	900.500.000	0	0	270.150.000	270.150.000	630.350.000	RS*	EN EJECUCION	EJECUCION	
24	01-002	N	ENERGIA	ENERGIZACION	EJECUCION	SUTBT 24	SUBSIDIO OPERACIÓN SISTEMA DE AUTOGENERACION EN ENERGIA EN ZONAS AISLADAS-PRIVADO	367.671.565	0	130.616.540	367.671.565	237.055.025	0	RS***	EN EJECUCION		
24	03-004	N	ENERGIA	ENERGIZACION	EJECUCION	SUTBT 24	SUBSIDIO OPERACIÓN SISTEMA DE AUTOGENERACION EN ENERGIA EN ZONAS AISLADAS-PUBLICO	41.864.424	0	0	41.864.424	41.864.424	0	RS***	EN EJECUCION		
							<b>TOTAL DE INICIATIVAS NUEVAS</b>	<b>4.023.129.989</b>	<b>0</b>	<b>600.964.040</b>	<b>1.650.033.489</b>	<b>1.049.069.449</b>	<b>2.339.068.000</b>				
							<b>TOTAL PROVINCIALES</b>	<b>30.318.509.075</b>	<b>17.665.198.137</b>	<b>1.908.242.356</b>	<b>4.713.959.113</b>	<b>2.805.716.757</b>	<b>7.905.323.326</b>				
							<b>TOTAL PROVINCIA DE LLANQUIHUE</b>	<b>124.380.075.086</b>	<b>47.575.473.648</b>	<b>6.428.545.697</b>	<b>18.623.689.374</b>	<b>12.195.143.677</b>	<b>58.125.083.462</b>				

SUBT.	ITEM	ESTADO	SECTOR	PROVISION	ETAPA	BIP	NOMBRE DEL PROYECTO	COSTO	GASTO AÑOS ANTERIORES	PAGADO 2023	COMPROMISO 2023	SALDO COMPROMISO	PPTO FUTURO	RATE 2023	SITUACIÓN	SITUACION GENERAL	
							<b>COMUNA DE ANCUD</b>										
							<b>INICIATIVAS EN EJECUCION / LIQUIDACION</b>										
31	02	A	SALUD	LIBRE	DISEÑO	30485368	REPOSICION CENTRO REHABILITACION CLUB DE LEONES COMUNA DE ANCUD	101.500.000	70.700.000	0	30.800.000	30.800.000	0	RS	EJECUCION, 70% Ejecución de DISEÑO	EJECUCION	
31	02	A	AGUA POTABLE Y ALCANTAR	LIBRE	EJECUCION	30116708	CONSTRUCCION SISTEMA DE AGUA POTABLE RURAL PUMANZANO, ANCUD	845.759.000	843.960.465	0	0	0	0	RS	TERMINADO	TERMINADO	
31	02	A	AGUA POTABLE Y ALCANTAR	SS	EJECUCION	40017416	CONSTRUCCION RED DE AGUA POTABLE Y ALCANTARILLADO CALLE EL CERRO Y PASAJE 1 CAICUMEO, ANCUD	403.256.000	402.206.322	0	0	0	0	RS	TERMINADO	TERMINADO	
31	02	A	EDUCACION Y CULTURA	LIBRE	EJECUCION	40001823	MEJORAMIENTO AULA PSICOMOTRIZ Y HÁBITOS FÍSICOS ESC. DIFERENCIAL SAN CARLOS, ANCUD	218.205.997	172.731.997	0	45.474.000	45.474.000	0	RS	EQUIPOS Y EQUIPAMIENTOS ADJUDICADOS	EJECUCION	
31	02	A	AGUA POTABLE Y ALCANTAR	SS	EJECUCION	40025619	AMPLIACION RED DE AGUA POTABLE Y ALCANTARILLADO VILLA LOS AROMOS Y RIO PUDETO, ANCUD	2.028.170.000	851.259.288	302.837.523	826.082.712	523.245.189	350.828.000	RS	EN REEVALUACION	REEVALUACION	
31	02	A	DEFENSA Y SEGURIDAD	LIBRE	EJECUCION	40008322	CONSTRUCCION CUARTEL 3A. COMPAÑÍA BOMBEROS ANCUD	980.963.000	0	0	114.836.500	114.836.500	866.126.500	RS	2DA Licitación Desierta	LICITACION	
							<b>TOTAL DE INICIATIVAS EN EJECUCION / LIQUIDACION</b>	<b>4.577.853.997</b>	<b>2.340.858.072</b>	<b>302.837.523</b>	<b>1.017.193.212</b>	<b>714.355.689</b>	<b>1.216.954.500</b>				
							<b>INICIATIVAS NUEVAS</b>										
31	02	N	SALUD	LIBRE	EJECUCION	30214722	REPOSICION CON RELOCALIZACIÓN POSTA SALUD RURAL DE GUABUN, ANCUD	863.258.000	0	53.761.058	208.977.400	155.216.342	654.280.600	RS	EN ADJUDICACION	ADJUDICACION	
29	03	N	RECURSOS NATURALES Y ME	LIBRE	EJECUCION	40037793	ADQUISICION 4 CAMIONES RECOLECTORES DE BASURA PARA LA MUNICIPALIDAD DE ANCUD	718.381.000	0	0	718.381.000	718.381.000	0	RS*	EN LICITACION	LICITACION	
							<b>TOTAL DE INICIATIVAS NUEVAS</b>	<b>1.581.639.000</b>	<b>0</b>	<b>53.761.058</b>	<b>927.358.400</b>	<b>873.597.342</b>	<b>654.280.600</b>				
							<b>TOTAL COMUNA DE ANCUD</b>	<b>6.159.492.997</b>	<b>2.340.858.072</b>	<b>356.598.581</b>	<b>1.944.551.612</b>	<b>1.587.953.031</b>	<b>1.871.235.100</b>				
							<b>COMUNA DE CASTRO</b>										
							<b>INICIATIVAS EN EJECUCION / LIQUIDACION</b>										
31	02	A	SALUD	LIBRE	EJECUCION	20140221	REPOSICION POSTA DE SALUD RURAL DE LA ISLA CHELÍN, CASTRO	500.518.000	444.783.294	0	55.734.706	55.734.706	0	RS	EJECUCION EQUIPOS Y EQUIPAMIENTO	PARALIZADA	
31	02	A	VIVIENDA Y DESARROLLO URBANO	FAR	EJECUCION	40002877	MEJORAMIENTO URBANISTICO AVENIDA O'HIGGINS Y AVENIDA SAN MARTIN CASTRO	3.791.934.000	3.780.260.109	0	0	0	0	RS	TERMINADO	TERMINADO	
31	02	A	EDUCACION Y CULTURA	LIBRE	DISEÑO	40005957	REPOSICION MUSEO MUNICIPAL Y BIBLIOTECA PUBLICA, CASTRO	139.625.000	56.310.392	0	83.314.608	83.314.608	0	RS	EN EJECUCION, 55% de Ejecución DISEÑO	EJECUCION	
							<b>TOTAL DE INICIATIVAS EN EJECUCION / LIQUIDACION</b>	<b>4.432.077.000</b>	<b>4.281.353.795</b>	<b>0</b>	<b>139.049.314</b>	<b>139.049.314</b>	<b>0</b>				
							<b>INICIATIVAS NUEVAS</b>										
31	02	N	EDUCACION Y CULTURA	LIBRE	EJECUCION	30076949	REPOSICION ESCUELA DE LA CULTURA, FRIDOLINA BARRIENTOS, CASTRO	9.747.500.000	0	0	183.217.500	183.217.500	9.564.282.500	RS	Convenio en tramite GORE a la espera de aprobación Gobernador	CONVENIO	
							<b>TOTAL DE INICIATIVAS NUEVAS</b>	<b>9.747.500.000</b>	<b>0</b>	<b>0</b>	<b>183.217.500</b>	<b>183.217.500</b>	<b>9.564.282.500</b>				
							<b>TOTAL COMUNA DE CASTRO</b>	<b>14.179.577.000</b>	<b>4.281.353.795</b>	<b>0</b>	<b>322.266.814</b>	<b>322.266.814</b>	<b>9.564.282.500</b>				

SUBT.	ITEM	ESTADO	SECTOR	PROVISION	ETAPA	BIP	NOMBRE DEL PROYECTO	COSTO	GASTO AÑOS ANTERIORES	PAGADO 2023	COMPROMISO 2023	SALDO COMPROMISO	PPTO FUTURO	RATE 2023	SITUACIÓN	SITUACION GENERAL	
							<b>COMUNA DE CHONCHI</b>										
							<b>INICIATIVAS EN EJECUCION / LIQUIDACION</b>										
31	02	A	DEFENSA Y SEGURIDAD	LIBRE	EJECUCION	30126506	CONSTRUCCION CUARTEL 2° COMPAÑIA BOMBEROS DE LA COMUNA DE CHONCHI	1.170.221.000	311.482.047	0	150.000.000	150.000.000	708.738.953	RS	En proceso de Licitación apra adjudicación de Obra civil	LICITACION	
31	02	A	SALUD	LIBRE	EJECUCION	30476688	REPOSICION POSTA SALUD RURAL CUCAO, COMUNA CHONCHI	653.084.000	169.951.463	83.127.927	200.000.000	116.872.073	283.132.537	RS	EN EJECUCION	EJECUCION	
31	02	A	AGUA POTABLE Y ALCANTAR	LIBRE	EJECUCION	30466394	CONSTRUCCION SISTEMA AGUA POTABLE RURAL DE TARAHUIN, CHONCHI	553.374.000	466.815.502	74.375.651	74.375.651	0	12.182.847	RS	TERMINADO 2023	TERMINADO	
31	02	A	EDUCACION Y CULTURA	LIBRE	DISEÑO	30126487	REPOSICION ESCUELA RURAL DE HUILLINCO COMUNA DE CHONCHI	87.460.000	36.313.682	0	20.000.000	20.000.000	31.146.318	RS	EN REEVALUACION 62% Ejecución, Solicitud de aumento Consultorías M\$11.700.	EJECUCION	
31	02	A	EDUCACION Y CULTURA	LIBRE	EJECUCION	20157700	REPOSICION ESCUELA RURAL DE QUITRIPULLI COMUNA DE CHONCHI	2.850.569.000	63.641.451	0	180.000.000	180.000.000	2.606.927.549	RS	EN Liquidación, 8% de Ejecución	PARALIZADA	
22	11	A	VIVIENDA Y DESARROLLO URBANO	LIBRE	EJECUCION	30126522	ACTUALIZACION PLAN REGULADOR COMUNAL DE CHONCHI Y PLANO DE DETALLE	120.000.000	110.000.000	0	10.000.000	10.000.000	0	RS*	EN CONVENIO	CONVENIO	
							<b>TOTAL DE INICIATIVAS EN EJECUCION / LIQUIDACION</b>	<b>5.434.708.000</b>	<b>1.158.204.145</b>	<b>157.503.578</b>	<b>634.375.651</b>	<b>476.872.073</b>	<b>3.642.128.204</b>				

							<b>INICIATIVAS NUEVAS</b>										
31	02	N	EDUCACION Y CULTURA	LIBRE	EJECUCION	40022712	CONSERVACION ESCUELA RURAL DE NOTUCO, COMUNA DE CHONCHI	245.675.000	0	0	73.702.500	73.702.500	171.972.500	RS*	En Licitación	LICITACION	
31	02	N	TRANSPORTE	FAR	EJECUCION	40027935	CONSERVACION CAMINOS NO ENROLADOS de 12 SECTORES RURALES COMUNA DE CHONCHI	1.149.678.901	0	682.086.454	1.149.678.901	467.592.447	0	RS*	En Adjudicación	ADJUDICACION	
31	02	N	DEPORTE	LIBRE	EJECUCION	30484959	CONSTRUCCION CENTRO DEPORTIVO MUNICIPAL COMUNA DE CHONCHI	1.879.859.000	0	0	167.985.900	167.985.900	1.711.873.100	RS	En Licitación	LICITACION	
29	03	N	RECURSOS NATURALES Y ME	LIBRE	EJECUCION	40026933	ADQJISICION CAMIÓN RSD URBANO, CAMIÓN LAVACONTENEDOR Y REPOSICIÓN CAMIÓN RSD RURAL, CHONCHI	950.199.000	0	0	950.199.000	950.199.000	0	RS*	ADJUDICADA	ADJUDICADA	
31	02	N	VIVIENDA Y DESARROLLO URBANO	LIBRE	EJECUCION	40019383	CONSTRUCCION ACERAS PARA LA COMUNA DE CHONCHI	457.500.000	0	0	150.000.000	150.000.000	307.500.000	RS	Convenio en trámite Unidad Técnica	CONVENIO	
31	02	N	AGUA POTABLE Y ALCANTAR	LIBRE	DISEÑO	40031425	CONSTRUCCION SERVICIOS DE AP Y ALCANT. DE SEC. CENTENARIO Y PROLONGACIÓN P. A. CERDA, CHONCHI	83.566.000	0	0	20.000.000	20.000.000	63.566.000	RS	Convenio en trámite Unidad Técnica	CONVENIO	
							<b>TOTAL DE INICIATIVAS NUEVAS</b>	<b>4.766.477.901</b>	<b>0</b>	<b>682.086.454</b>	<b>2.511.566.301</b>	<b>1.829.479.847</b>	<b>2.254.911.600</b>				

							<b>TOTAL COMUNA DE CHONCHI</b>	<b>10.201.185.901</b>	<b>1.158.204.145</b>	<b>839.590.032</b>	<b>3.145.941.952</b>	<b>2.306.351.920</b>	<b>5.897.039.804</b>			
--	--	--	--	--	--	--	--------------------------------	-----------------------	----------------------	--------------------	----------------------	----------------------	----------------------	--	--	--

							<b>COMUNA DE CURACO DE VELEZ</b>										
							<b>INICIATIVAS NUEVAS</b>										
29	03	N	ASISTENCIA Y SERVICIO SOCI	LIBRE	EJECUCION	40019389	ADQUISICION BUS MUNICIPAL PARA ADULTOS MAYORES, CURACO DE VELEZ	290.000.000	0	0	290.000.000	290.000.000	0	RS*	ADJUDICADA	ADJUDICADA	
29	03	N	EDUCACION Y CULTURA	LIBRE	EJECUCION	40043012	REPOSICION BUSES CORPORACION MUNICIPAL, CURACO DE VELEZ	216.332.000	0	0	216.332.000	216.332.000	0	RS*	EN LICITACION	LICITACION	
31	02	N	DEPORTE	LIBRE	EJECUCION	30095333	REPOSICION ESTADIO MUNICIPAL DE CURACO DE VÉLEZ	1.556.275.000	0	0	0	0	1.556.275.000	RS	En Reevaluación	REEVALUACION	
26	01	N	EDUCACION Y CULTURA	LIBRE	EJECUCION	30093309	REPOSICION LICEO ALFREDO BARRIA OYARZUN, CURACO DE VELEZ	86.267.328	0	0	86.267.328	86.267.328	0	RS	PAGO INDEMNIZACIONES	EJECUCION	
							<b>TOTAL DE INICIATIVAS NUEVAS</b>	<b>2.148.874.328</b>	<b>0</b>	<b>0</b>	<b>592.599.328</b>	<b>592.599.328</b>	<b>1.556.275.000</b>				

							<b>TOTAL COMUNA DE C.VELEZ</b>	<b>2.148.874.328</b>	<b>0</b>	<b>0</b>	<b>592.599.328</b>	<b>592.599.328</b>	<b>1.556.275.000</b>			
--	--	--	--	--	--	--	--------------------------------	----------------------	----------	----------	--------------------	--------------------	----------------------	--	--	--

							<b>COMUNA DE DALCAHUE</b>										
							<b>INICIATIVAS EN EJECUCION / LIQUIDACION</b>										
31	02	A	AGUA POTABLE Y ALCANTAR	LIBRE	EJECUCION	30485152	CONSTRUCCION REDES DE AP Y ALCANT. DIVERSOS SECTORES CIUDAD DALCAHUE	357.488.184	357.209.850	0	0	0	0	RS	TERMINADO	TERMINADO	
31	02	A	DEPORTE	LIBRE	DISEÑO	40001662	CONSTRUCCION RECINTO DEPORTIVO SECTOR MOCOPULLI, COMUNA DE DALCAHUE	20.999.000	19.750.000	0	0	0	0	RS	TERMINADO	TERMINADO	
31	02	A	EDUCACION Y CULTURA	LIBRE	EJECUCION	30134013	REPOSICION ESCUELA TEHUACO - QUETALCO COMUNA DE DALCAHUE	1.177.993.000	563.560.902	0	135.000.000	135.000.000	479.432.098	RS	Convenio en trámite Unidad Técnica	CONVENIO	
31	02	A	SALUD	LIBRE	EJECUCION	40005352	REPOSICION POSTA DE SALUD RURAL DE TENAÚN, COMUNA DE DALCAHUE	859.173.000	380.674.053	339.848.806	478.498.947	138.650.141	0	RS	EN EJECUCION	EJECUCION	
							<b>TOTAL DE INICIATIVAS EN EJECUCION / LIQUIDACION</b>	<b>2.415.653.184</b>	<b>1.321.194.805</b>	<b>339.848.806</b>	<b>613.498.947</b>	<b>273.650.141</b>	<b>479.432.098</b>				

							<b>INICIATIVAS NUEVAS</b>										
31	02	N	AGUA POTABLE Y ALCANTAR	LIBRE	EJECUCION	40017878	CONSTRUCCION SISTEMA APR SECTOR PUPETRA	1.142.543.000	0	0	100.000.000	100.000.000	1.042.543.000	RS	Convenio en trámite Unidad Técnica	CONVENIO	
31	02	N	TRANSPORTE	FAR	EJECUCION	40040021	MEJORAMIENTO 4 VIAS CIUDAD DE DALCAHUE	304.461.000	0	0	50.000.000	50.000.000	254.461.000	RS	Convenio en trámite Unidad Técnica	CONVENIO	
31	02	N	TRANSPORTE	FAR	EJECUCION	40040024	MEJORAMIENTO CAMINOS NO ENROLADOS SECTOR SUR, COMUNA DE DALCAHUE	545.896.000	0	0	100.000.000	100.000.000	445.896.000	RS	Convenio en trámite Unidad Técnica	CONVENIO	
31	02	N	AGUA POTABLE Y ALCANTAR	SS	EJECUCION	40016862	CONSTRUCCION SISTEMA APR PULUTAUCO, DALCAHUE	1.129.235.000	0	105.767.890	405.145.103	299.377.213	724.089.897	RS	Convenio totalmente tramitado	CONVENIO	
29	05	N	DEFENSA Y SEGURIDAD	LIBRE	EJECUCION	40013903	REPOSICION EQUIPOS DE ALUMBRADO PÚBLICO EN TECNOLOGIA EFICIENTE	390.938.000	0	334.294.550	390.938.000	56.643.450	0	RS*	TERMINADO	TERMINADO	
							<b>TOTAL DE INICIATIVAS NUEVAS</b>	<b>3.513.073.000</b>	<b>0</b>	<b>440.062.440</b>	<b>1.046.083.103</b>	<b>606.020.663</b>	<b>2.466.989.897</b>				

							<b>TOTAL COMUNA DE DALCAHUE</b>	<b>5.928.726.184</b>	<b>1.321.194.805</b>	<b>779.911.246</b>	<b>1.659.582.050</b>	<b>879.670.804</b>	<b>2.946.421.995</b>			
--	--	--	--	--	--	--	---------------------------------	----------------------	----------------------	--------------------	----------------------	--------------------	----------------------	--	--	--

SUBT.	ITEM	ESTADO	SECTOR	PROVISION	ETAPA	BIP	NOMBRE DEL PROYECTO	COSTO	GASTO AÑOS ANTERIORES	PAGADO 2023	COMPROMISO 2023	SALDO COMPROMISO	PPTO FUTURO	RATE 2023	SITUACIÓN	SITUACION GENERAL	
							<b>COMUNA DE PUQUELDON</b>										
							<b>INICIATIVAS EN EJECUCION / LIQUIDACION</b>										
31	02	A	SALUD	LIBRE	EJECUCION	30042613	NORMALIZACION CONSULTORIO RURAL PUQUELDON	3.299.636.000	2.635.161.152	57.213.689	322.039.000	264.825.311	342.435.848	RS	En Ejecución Consultorias	EJECUCION	
31	02	A	SALUD	LIBRE	EJECUCION	40028442	REPOSICION POSTA DE SALUD RURAL DE DETIF, PUQUELDON	791.188.000	0	0	140.145.562	140.145.562	651.042.438	RS	EN EJECUCION, MECANICA DE SUELO Y TOPOGRAFÍA	EJECUCION	
							<b>TOTAL DE INICIATIVAS EN EJECUCION / LIQUIDACION</b>	<b>4.090.824.000</b>	<b>2.635.161.152</b>	<b>57.213.689</b>	<b>462.184.562</b>	<b>404.970.873</b>	<b>993.478.286</b>				
							<b>TOTAL COMUNA DE PUQUELDON</b>	<b>4.090.824.000</b>	<b>2.635.161.152</b>	<b>57.213.689</b>	<b>462.184.562</b>	<b>404.970.873</b>	<b>993.478.286</b>				
							<b>COMUNA DE QUEILEN</b>										
							<b>INICIATIVAS EN EJECUCION / LIQUIDACION</b>										
31	02	A	DEPORTE	LIBRE	EJECUCION	40002386	MEJORAMIENTO INTEGRAL ESTADIO MUNICIPAL DE QUEILEN	1.355.502.000	1.045.300.291	0	100.000.000	100.000.000	210.201.709	RS	LIQUIDADO	PARALIZADA	
31	02	A	SALUD	LIBRE	EJECUCION	30183123	REPOSICION POSTA SALUD RURAL DE NEPEU, ISLA TRANQUI, COMUNA DE QUEILEN	816.773.000	474.468.961	146.705.495	268.638.406	121.932.911	73.665.633	RS	EN EJECUCION. 21% de Ejecución	REEVALUACION	
							<b>TOTAL DE INICIATIVAS EN EJECUCION / LIQUIDACION</b>	<b>2.172.275.000</b>	<b>1.519.769.252</b>	<b>146.705.495</b>	<b>368.638.406</b>	<b>221.932.911</b>	<b>283.867.342</b>				
							<b>TOTAL COMUNA DE QUEILEN</b>	<b>2.172.275.000</b>	<b>1.519.769.252</b>	<b>146.705.495</b>	<b>368.638.406</b>	<b>221.932.911</b>	<b>283.867.342</b>				
							<b>COMUNA DE QUELLON</b>										
							<b>INICIATIVAS EN EJECUCION / LIQUIDACION</b>										
31	02	A	EDUCACION Y CULTURA	LIBRE	EJECUCION	30135630	REPOSICION ESCUELA RURAL DE COMPU, COMUNA DE QUELLON	1.750.533.000	1.545.074.034	109.772.483	115.305.038	5.532.555	90.153.928	RE	En Ejecución - Saldo de Obras Civiles y pago de Equipos y Equipamientos	EJECUCION	
31	02	A	AGUA POTABLE Y ALCANTAR	LIBRE	EJECUCION	40009684	AMPLIACION DE RED PUBLICA SIST DE AGUA POTABLE Y ALC SECTOR ALCÁZAR COMUNA DE QUELLON	508.302.000	181.604.142	0	56.797.639	56.797.639	269.900.219	RS	LIQUIDADO	PARALIZADA	
31	02	A	AGUA POTABLE Y ALCANTAR	LIBRE	DISEÑO	40000178	INSTALACION SISTEMA APR SECTORES CHAILDAD-CHANCO-YATEHUE, QUELLÓN	46.350.000	36.000.000	0	10.350.000	10.350.000	0	RS	EN EJECUCION, 20% avance del DISEÑO	EJECUCION	
31	02	A	DEPORTE	LIBRE	DISEÑO	40021925	REPOSICION ESTADIO MUNICIPAL, COMUNA DE QUELLON	93.253.000	0	0	34.856.500	34.856.500	58.396.500	RS	EN LICITACION	LICITACION	
31	02	A	AGUA POTABLE Y ALCANTAR	LIBRE	DISEÑO	30488426	INSTALACION SISTEMA AGUA POTABLE RURAL ISLA LAITEC, QUELLON	28.825.000	5.765.000	0	23.060.000	23.060.000	0	RS	EN EJECUCION 20% de Avance DISEÑO	EJECUCION	
							<b>TOTAL DE INICIATIVAS EN EJECUCION / LIQUIDACION</b>	<b>2.427.263.000</b>	<b>1.768.443.176</b>	<b>109.772.483</b>	<b>240.369.177</b>	<b>130.596.694</b>	<b>418.450.647</b>				
							<b>INICIATIVAS NUEVAS</b>										
31	02	N	SALUD	LIBRE	EJECUCION	30095440	REPOSICION POSTA DE SALUD RURAL DE YALDAD, QUELLON	1.073.806.740	0	0	145.961.044	145.961.044	927.845.696	RS	En Adjudicación	ADJUDICACION	
31	02	N	EDUCACION Y CULTURA	LIBRE	EJECUCION	30069919	CONSTRUCCION GIMNASIO ESCUELA ORIENTE DE QUELLÓN	1.411.317.146	0	0	106.055.900	106.055.900	1.305.261.246	RS	En Adjudicación	ADJUDICACION	
							<b>TOTAL DE INICIATIVAS NUEVAS</b>	<b>2.485.123.886</b>	<b>0</b>	<b>0</b>	<b>252.016.944</b>	<b>252.016.944</b>	<b>2.233.106.942</b>				
							<b>TOTAL COMUNA DE QUELLON</b>	<b>4.912.386.886</b>	<b>1.768.443.176</b>	<b>109.772.483</b>	<b>492.386.121</b>	<b>382.613.638</b>	<b>2.651.557.589</b>				
							<b>COMUNA DE QUEMCHI</b>										
							<b>INICIATIVAS EN EJECUCION / LIQUIDACION</b>										
31	02	A	TRANSPORTE	FAR	EJECUCION	30430173	CONSERVACION CAMINOS ISLA BUTACHAUQUES	547.411.000	253.005.532	0	0	0	294.405.468	RS*	EN LIQUIDACION-Proceso Judicial	PARALIZADA	
31	02	A	TRANSPORTE	FAR	EJECUCION	30396026	CONSERVACION CAMINOS RURALES SECTOR SUR, COMUNA DE QUEMCHI	477.979.805	358.482.829	0	0	0	119.496.976	RS*	EN LIQUIDACION-Proceso Judicial	PARALIZADA	
31	02	A	DEPORTE	LIBRE	EJECUCION	30133125	CONSTRUCCION ESTADIO MUNICIPAL DE QUEMCHI.	1.386.058.000	1.224.005.772	0	162.052.228	162.052.228	0	RS	REEVALUACION EN MIDESO	REEVALUACION	
							<b>TOTAL DE INICIATIVAS EN EJECUCION / LIQUIDACION</b>	<b>2.411.448.805</b>	<b>1.835.494.133</b>	<b>0</b>	<b>162.052.228</b>	<b>162.052.228</b>	<b>413.902.444</b>				
							<b>INICIATIVAS NUEVAS</b>										
31	02	N	TRANSPORTE	FAR	EJECUCION	40014315	CONSERVACION CAMINOS ISLA CAUCAHUE, COMUNA DE QUEMCHI	831.140.000	0	0	109.342.000	109.342.000	721.798.000	RS*	En Licitación	LICITACION	
33	03-100	N	AGUA POTABLE Y ALCANTAR	SS	EJECUCION	30101055	CONSTRUCCION INFRAESTRUCTURA AGUA POTABLE Y ALCANTARILLADO, QUEMCHI	13.759.596.000	0	0	1.000.000.000	1.000.000.000	12.759.596.000	RS	CONVENIO EN TRÁMITE GORE	CONVENIO	
31	02	N	TRANSPORTE	FAR	EJECUCION	40033325	CONSERVACION CAMINOS ISLA TAC, COMUNA DE QUEMCHI.	191.000.000	0	0	50.000.000	50.000.000	141.000.000	RS*	En Licitación	LICITACION	
							<b>TOTAL DE INICIATIVAS NUEVAS</b>	<b>14.781.736.000</b>	<b>0</b>	<b>0</b>	<b>1.159.342.000</b>	<b>1.159.342.000</b>	<b>13.622.394.000</b>				
							<b>TOTAL COMUNA DE QUEMCHI</b>	<b>17.193.184.805</b>	<b>1.835.494.133</b>	<b>0</b>	<b>1.321.394.228</b>	<b>1.321.394.228</b>	<b>14.036.296.444</b>				
							<b>COMUNA DE QUINCHAO</b>										
							<b>INICIATIVAS EN EJECUCION / LIQUIDACION</b>										
31	02	A	SALUD	LIBRE	EJECUCION	40013068	REPOSICION POSTA DE SALUD RURAL VILLA CHAULINEC, ISLA CHAULINEC - QUINCHAO	1.156.343.000	730.000	0	100.000.000	100.000.000	1.055.613.000	RS	En trámite de convenio	CONVENIO	
							<b>TOTAL DE INICIATIVAS EN EJECUCION / LIQUIDACION</b>	<b>1.156.343.000</b>	<b>730.000</b>	<b>0</b>	<b>100.000.000</b>	<b>100.000.000</b>	<b>1.055.613.000</b>				
							<b>INICIATIVAS NUEVAS</b>										
31	02	N	SALUD	LIBRE	EJECUCION	40039350	REPOSICION POSTA SALUD RURAL LINGUA, COMUNA DE QUINCHAO	1.209.365.000	0	0	242.809.500	242.809.500	966.555.500	RS	Convenio en trámite Unidad Técnica	CONVENIO	
29	05	N	TRANSPORTE	FAR	EJECUCION	40042473	REPOSICION MAQUINARIA MUNICIPAL COMUNA QUINCHAO	480.000.000	0	0	480.000.000	480.000.000	0	RS*	RESOLUCION EN TRAMITE	RESOLUCION	
							<b>TOTAL DE INICIATIVAS NUEVAS</b>	<b>1.689.365.000</b>	<b>0</b>	<b>0</b>	<b>722.809.500</b>	<b>722.809.500</b>	<b>966.555.500</b>				
							<b>TOTAL COMUNA DE QUINCHAO</b>	<b>2.845.708.000</b>	<b>730.000</b>	<b>0</b>	<b>822.809.500</b>	<b>822.809.500</b>	<b>2.022.168.500</b>				

SUBT.	ITEM	ESTADO	SECTOR	PROVISION	ETAPA	BIP	NOMBRE DEL PROYECTO	COSTO	GASTO AÑOS ANTERIORES	PAGADO 2023	COMPROMISO 2023	SALDO COMPROMISO	PPTO FUTURO	RATE 2023	SITUACIÓN	SITUACION GENERAL	
							<b>PROVINCIALES</b>										
							<b>INICIATIVAS EN EJECUCION / LIQUIDACION</b>										
31	02	A	DEPORTE	LIBRE	EJECUCION	30381175	CONSTRUCCION CANCHA Y PISTA ATLETICA CANCHA RAYADA DE CASTRO	1.528.367.000	527.771.961	0	0	0	1.000.595.039	RS	EN MODIFICACIÓN FUENTES DE FINANCIAMIENTO A SOLICITUD DE UNIDAD TECNICA - PREVIO A REEVALUACIÓN	PARALIZADA	
31	02	A	SALUD	LIBRE	DISEÑO	40023336	REPOSICION CON RELOCALIZACION CESFAM RENE TAPIA, CASTRO	194.318.000	98.908.489	20.457.000	44.133.756	23.676.756	51.275.756	RS	EN EJECUCION, 22% de Ejecución DISEÑO	EJECUCION	
31	02	A	SALUD	LIBRE	EJECUCION	30083335	NORMALIZACION HOSPITAL DE QUELLON, PROVINCIA DE CHILOE	5.020.949.434	1.739.869.706	448.087.074	1.546.476.709	1.098.389.635	1.734.603.019	RS	EN EJECUCION	REEVALUACION	
31	02	A	TRANSPORTE	FAR	EJECUCION	30453827	CONSERVACION CNOS. VECINALES POR GLOSA 7, ETAPA 1, PROVINCIA CHILOÉ	1.298.249.800	798.128.503	0	0	0	500.121.297	RS*	PENDIENTE LICITACION COMUNA DE QUINCHAO	LICITACION	
31	02	A	SALUD	LIBRE	EJECUCION	30083300	NORMALIZACION HOSPITAL DE ANCUD, PROVINCIA DE CHILOE	6.102.325.000	0	1.300.028.795	1.506.123.724	206.094.929	4.596.201.276	RS	EN EJECUCION	EJECUCION	
24	01-002	A	ENERGIA	ENERGIZACION	EJECUCION	SUTBT 24	SUBSIDIO OPERACIÓN SISTEMA DE AUTOGENERACION EN ENERGIA EN ZONAS AISLADAS-PRIVADO	2.853.429.905	0	1.065.306.299	2.853.429.905	1.788.123.606	0	RS****	EN EJECUCION		
24	03-004	A	ENERGIA	ENERGIZACION	EJECUCION	SUTBT 24	SUBSIDIO OPERACIÓN SISTEMA DE AUTOGENERACION EN ENERGIA EN ZONAS AISLADAS-PUBLICO	309.635.288	0	0	309.635.288	309.635.288	0	RS***	EN EJECUCION		
24	03	A	MULTISECTORIAL	LIBRE	EJECUCION	SUTBT 24	SERVICIO DE SALUD CHILOÉ - APLICACIÓN LETRA G) NUMERAL 2.3 GLOSA 03 GOBIERNOS REGIONALES	219.980.000	164.985.000	0	54.995.000	54.995.000	0	RS**	EN EJECUCION - Resolución Excenta aaprobada		
							<b>TOTAL DE INICIATIVAS EN EJECUCION / LIQUIDACION</b>	<b>17.527.254.427</b>	<b>3.329.663.659</b>	<b>2.833.879.168</b>	<b>6.314.794.382</b>	<b>3.480.915.214</b>	<b>7.882.796.386</b>				
							<b>INICIATIVAS NUEVAS</b>										
31	02	N	TRANSPORTE	FAR	EJECUCION	40019999	MEJORAMIENTO AVDA. GALVARINO RIVEROS NORTE DE CASTRO	10.669.256.000	0	3.397.814.618	3.397.814.618	0	7.271.441.382	RS	EN EJECUCION EXPROPIACIONES	EJECUCION	
							<b>TOTAL DE INICIATIVAS NUEVAS</b>	<b>10.669.256.000</b>	<b>0</b>	<b>3.397.814.618</b>	<b>3.397.814.618</b>	<b>0</b>	<b>7.271.441.382</b>				
							<b>TOTAL PROVINCIALES</b>	<b>28.196.510.427</b>	<b>3.329.663.659</b>	<b>6.231.693.786</b>	<b>9.712.609.000</b>	<b>3.480.915.214</b>	<b>15.154.237.768</b>				
							<b>TOTAL PROVINCIA DE CHILOE</b>	<b>98.028.745.528</b>	<b>20.190.872.189</b>	<b>8.521.485.312</b>	<b>20.844.963.574</b>	<b>12.323.478.262</b>	<b>56.976.860.328</b>				



SUBT.	ITEM	ESTADO	SECTOR	PROVISION	ETAPA	BIP	NOMBRE DEL PROYECTO	COSTO	GASTO AÑOS ANTERIORES	PAGADO 2023	COMPROMISO 2023	SALDO COMPROMISO	PPTO FUTURO	RATE 2023	SITUACIÓN	SITUACION GENERAL	
							<b>COMUNA DE CHAITEN</b>										
							<b>INICIATIVAS EN EJECUCION / LIQUIDACION</b>										
31	02	A	AGUA POTABLE Y ALCANTAR	LIBRE	EJECUCION	40005413	CONSTRUCCION PLANTA ELEVADORA E IMPULSION DE AGUAS SERVIDAS SECTOR SUR, CHAITEN	1.373.525.000	174.460.497	259.794.597	740.361.063	480.566.466	458.703.440	RS	EN EJECUCION	EJECUCION	
							<b>TOTAL DE INICIATIVAS EN EJECUCION / LIQUIDACION</b>	<b>1.373.525.000</b>	<b>174.460.497</b>	<b>259.794.597</b>	<b>740.361.063</b>	<b>480.566.466</b>	<b>458.703.440</b>				
							<b>INICIATIVAS NUEVAS</b>										
29	03	N	TRANSPORTE	FAR	EJECUCION	40033852	REPOSICION CAMIONES TOLVA Y ADQUISICION EXCAVADORA, COMUNA DE CHAITEN	250.788.000	0	0	250.788.000	250.788.000	0	RS*	CONVENIO EN TRAMITE	CONVENIO	
31	02	N	MULTISECTORIAL	LIBRE	EJECUCION	30103541	REPOSICION EDIFICIO MUNICIPAL DE CHAITEN	3.945.766.000	0	0	0	0	3.945.766.000	RS	CONVENIO EN GORE a la espera de documentación	CONVENIO	
							<b>TOTAL DE INICIATIVAS NUEVAS</b>	<b>4.196.554.000</b>	<b>0</b>	<b>0</b>	<b>250.788.000</b>	<b>250.788.000</b>	<b>3.945.766.000</b>				
							<b>TOTAL COMUNA DE CHAITEN</b>	<b>5.570.079.000</b>	<b>174.460.497</b>	<b>259.794.597</b>	<b>991.149.063</b>	<b>731.354.466</b>	<b>4.404.469.440</b>				
							<b>COMUNA DE FUTALEUFU</b>										
							<b>INICIATIVAS EN EJECUCION / LIQUIDACION</b>										
31	02	A	TRANSPORTE	PV	EJECUCION	30102779	CONSTRUCCION TERMINAL DE BUSES COMUNA DE FUTALEUFÚ	707.067.000	666.991.553	1.666.000	40.075.447	38.409.447	0	RS	EJECUCION (EQUIPAMIENTOS Y EQUIPOS)	EJECUCION	
22	11	A	VIVIENDA Y DESARROLLO URBANO	LIBRE	EJECUCION	30341678	ANALISIS ESTUDIO PLAN REGULADOR COMUNAL DE FUTALEUFÚ	126.058.000	52.380.000	0	73.678.000	73.678.000	0	RS*	EN EJECUCION	EJECUCION	
31	02	A	VIVIENDA Y DESARROLLO URBANO	FAR	DISEÑO	30352430	CONSTRUCCION PARQUE MUNICIPAL DE FUTALEUFÚ	118.160.000	100.000.000	0	18.160.000	18.160.000	0	RS	EN EJECUCION, 40% de Ejecución DISEÑO	EJECUCION	
31	02	A	DEPORTE	PV	EJECUCION	30086361	REPOSICION GIMNASIO MUNICIPAL DE FUTALEUFÚ	3.900.581.000	3.522.238.501	0	328.342.499	328.342.499	50.000.000	RS	EN EJECUCION	EJECUCION	
							<b>TOTAL DE INICIATIVAS EN EJECUCION / LIQUIDACION</b>	<b>4.851.866.000</b>	<b>4.341.610.054</b>	<b>1.666.000</b>	<b>460.255.946</b>	<b>458.589.946</b>	<b>50.000.000</b>				
							<b>INICIATIVAS NUEVAS</b>										
31	02	N	VIVIENDA Y DESARROLLO URBANO	LIBRE	DISEÑO	40031970	MEJORAMIENTO INFRAESTRUCTURA PEATONAL CALLE O´HIGGINS, COMUNA FUTALEUFÚ.	65.189.000	0	0	19.555.878	19.555.878	45.633.122	RS	EN EJECUCION	EJECUCION	
31	02	N	ENERGIA	NERGIZACION	EJECUCION	40012082	HABILITACION SUMINISTRO ENERGIA ELECTRICA SECTORES RIO CHICO Y LAS ESCALAS, FUTALEUFU	469.124.000	0	0	469.124.000	469.124.000	0	RS	EN EJECUCION	EJECUCION	
31	02	N	SALUD	LIBRE	EJECUCION	40041636	REPOSICION POSTA SALUD RURAL EL ESPOLON COMUNA DE FUTALEUFU	1.312.588.000	0	0	0	0	1.312.588.000	RS	En trámite de convenio a la espera de disponibilidad presupuestaria	CONVENIO	
							<b>TOTAL DE INICIATIVAS NUEVAS</b>	<b>1.846.901.000</b>	<b>0</b>	<b>0</b>	<b>488.679.878</b>	<b>488.679.878</b>	<b>1.358.221.122</b>				
							<b>TOTAL COMUNA DE FUTALEUFU</b>	<b>6.698.767.000</b>	<b>4.341.610.054</b>	<b>1.666.000</b>	<b>948.935.824</b>	<b>947.269.824</b>	<b>1.408.221.122</b>				
							<b>COMUNA DE HUALAIHUE</b>										
							<b>INICIATIVAS EN EJECUCION / LIQUIDACION</b>										
31	02	A	AGUA POTABLE Y ALCANTAR	LIBRE	EJECUCION	30065600	CONSTRUCCION SISTEMA AGUA POTABLE RURAL EL MANZANO, HUALAIHUE	723.371.557	673.571.269	38.954.099	50.800.288	11.846.189	-1.000.000	RS	EN EJECUCION	EJECUCION	
31	02	A	ENERGIA	NERGIZACION	EJECUCION	40003992	CONSTRUCCION SUMINISTRO E. ELECTRICA FOTOVOLTAICA LOC. DE QUIACA-ISLA LLANCAHUE, HUALAIHUE	474.773.000	448.461.300	0	26.311.700	26.311.700	0	RS	EN EJECUCION, 55% de Ejecución	EJECUCION	
31	02	A	AGUA POTABLE Y ALCANTAR	LIBRE	DISEÑO	30338024	CONSTRUCCION SISTEMA DE APR PUNTILLA PICHICOLO, HUALAIHUE	33.986.000	10.157.100	0	23.828.900	23.828.900	0	RS	EN EJECUCION, 30% de Ejecución DISEÑO	EJECUCION	
31	02	A	AGUA POTABLE Y ALCANTAR	LIBRE	DISEÑO	30338523	CONSTRUCCION SISTEMA AGUA POTABLE RURAL SECTOR CHOLGO, HUALAIHUE	33.986.000	10.157.100	0	23.828.900	23.828.900	0	RS	EN EJECUCION, 30% de Ejecución DISEÑO	EJECUCION	
29	03	A	TRANSPORTE	FAR	EJECUCION	30361477	ADQUISICION Y REPOSICION VEHICULOS Y MAQUINARIA CAMINOS VECINALES	164.990.666	152.178.718	7.207.073	7.207.073	0	0	RS*	TERMINADO	TERMINADO	
29	05	A	SALUD	LIBRE	EJECUCION	40035802	REPOSICION 2 AMBUL. EMERG. BASICA Y FURGON TRASLADO PROF. DE SALUD, COMUNA HUALAIHUE	9.324.000	7.497.000	0	0	0	0	RS*	TERMINADO	TERMINADO	
29	03	A	SALUD	LIBRE	EJECUCION	40035802	REPOSICION 2 AMBUL. EMERG. BASICA Y FURGON TRASLADO PROF. DE SALUD, COMUNA HUALAIHUE	168.792.000	139.040.528	0	22.254.472	22.254.472	7.497.000	RS*	EN REEVALUACION	REEVALUACION	
							<b>TOTAL DE INICIATIVAS EN EJECUCION / LIQUIDACION</b>	<b>1.609.223.223</b>	<b>1.441.063.015</b>	<b>46.161.172</b>	<b>154.231.333</b>	<b>108.070.161</b>	<b>6.497.000</b>				
							<b>INICIATIVAS NUEVAS</b>										
31	02	N	EDUCACION Y CULTURA	LIBRE	DISEÑO	30419694	REPOSICION ESCUELA RURAL CALETA EL MANZANO, HUALAIHUE	94.200.000	0	0	11.400.000	11.400.000	82.800.000	RS	EN LICITACION	LICITACION	
							<b>TOTAL DE INICIATIVAS NUEVAS</b>	<b>94.200.000</b>	<b>0</b>	<b>0</b>	<b>11.400.000</b>	<b>11.400.000</b>	<b>82.800.000</b>				
							<b>TOTAL COMUNA DE HUALAIHUE</b>	<b>1.703.423.223</b>	<b>1.441.063.015</b>	<b>46.161.172</b>	<b>165.631.333</b>	<b>119.470.161</b>	<b>89.297.000</b>				

SUBT.	ITEM	ESTADO	SECTOR	PROVISION	ETAPA	BIP	NOMBRE DEL PROYECTO	COSTO	GASTO AÑOS ANTERIORES	PAGADO 2023	COMPROMISO 2023	SALDO COMPROMISO	PPTO FUTURO	RATE 2023	SITUACIÓN	SITUACION GENERAL	
							<b>COMUNA DE PALENA</b>										
							<b>INICIATIVAS EN EJECUCION / LIQUIDACION</b>										
31	02	A	MULTISECTORIAL	LIBRE	DISEÑO	30116040	REPOSICION BODEGA Y GALPON MUNICIPAL, PALENA	43.998.000	35.173.080	0	8.824.920	8.824.920	0	RS	EN EJECUCION, 80% de Ejecución DISEÑO	EJECUCION	
31	02	A	DEFENSA Y SEGURIDAD	PV	EJECUCION	30115295	REPOSICION Y AMPLIACION CUARTEL 1° COMPAÑIA DE BOMBEROS DE PALENA	1.449.749.000	624.190.234	0	122.141.368	122.141.368	703.417.398	RS	EN LICITACION	LICITACION	
22	11	A	VIVIENDA Y DESARROLLO UR	LIBRE	EJECUCION	30474713	ACTUALIZACION PLAN REGULADOR COMUNAL DE PALENA	130.000.000	14.325.000	0	57.838.000	57.838.000	57.837.000	RS*	EN EJECUCION	EJECUCION	
31	02	A	VIVIENDA Y DESARROLLO UR	FAR	EJECUCION	30135233	MEJORAMIENTO CIRCUITO PEATONAL HISTÓRICO, COMUNA DE PALENA	2.571.601.000	2.427.336.065	127.674.912	144.264.935	16.590.023	0	RS	EN EJECUCION	EJECUCION	
29	03	N	RECURSOS NATURALES Y ME	LIBRE	EJECUCION	40020354	REPOSICION CAMION RECOLECTOR DE RESIDUOS SOLIDOS DOMICILIARIOS	227.544.000	0	160.361.985	227.544.000	67.182.015	0	RS*	EN EJECUCION	EJECUCION	
<b>TOTAL DE INICIATIVAS EN EJECUCION / LIQUIDACION</b>								<b>4.422.892.000</b>	<b>3.101.024.379</b>	<b>288.036.897</b>	<b>560.613.223</b>	<b>272.576.326</b>	<b>761.254.398</b>				
<b>TOTAL COMUNA DE PALENA</b>								<b>4.422.892.000</b>	<b>3.101.024.379</b>	<b>288.036.897</b>	<b>560.613.223</b>	<b>272.576.326</b>	<b>761.254.398</b>				
							<b>PROVINCIALES</b>										
							<b>INICIATIVAS EN EJECUCION / LIQUIDACION</b>										
31	02	A	TRANSPORTE	PV	EJECUCION	30342673	CONSTRUCCION CAMINO RUTA W-807,SECTOR:PTE.NEGRO-PTE.AQUELLAS,CHAITEN	9.788.091.000	346.915.549	2.457.825	1.200.000.000	1.197.542.175	8.241.175.451	RS	LIQUIDAD POR MOP	LIQUIDADADA	
31	02	A	SALUD	PV	EJECUCION	30060589	MEJORAMIENTO HOSPITAL DE CHAITEN.	16.300.314.000	5.315.670.149	404.451.067	2.492.790.352	2.088.339.285	8.491.853.499	RS	EJECUCION, 36,7% de Ejecución	EJECUCION	
31	02	A	TRANSPORTE	PV	EJECUCION	30384677	MEJORAMIENTO RUTA 235-CH SECTOR V. S. LUCIA-P. RAMIREZ, PROV. PALENA	28.699.842.000	7.066.689.369	4.084.468.356	4.060.604.698	-23.863.658	17.572.547.933	RE	EN EJECUCION, 59,22% de Ejecución	EJECUCION	
31	02	A	TRANSPORTE	PV	PREFACTIBILIDAD	30384235	CONSTRUCCION CONEXIÓN VIAL SECTOR:PALENA - LAGO PALENA,COMUNA PALENA	814.000.000	441.643.700	59.250.000	59.250.000	0	313.106.300	RS	EN EJECUCION, 85% de Ejecución PREFACTIBILIDAD	EJECUCION	
29	04	A	SALUD	LIBRE	EJECUCION	30428989	ADQUISICION EQUIPOS Y EQUIPAMIENTO PARA HOSPITALES PROVINCIA DE PALENA (C33)	107.886.000	83.040.730	0	23.842.510	23.842.510	1.002.760	RS*	EN EJECUCION	EJECUCION	
29	05	A	SALUD	LIBRE	EJECUCION	30428989	ADQUISICION EQUIPOS Y EQUIPAMIENTO PARA HOSPITALES PROVINCIA DE PALENA (C33)	398.040.000	392.983.877	0	5.056.123	5.056.123	0	RS*	EN EJECUCION	EJECUCION	
<b>TOTAL DE INICIATIVAS EN EJECUCION / LIQUIDACION</b>								<b>56.108.173.000</b>	<b>13.646.943.374</b>	<b>4.550.627.248</b>	<b>7.841.543.683</b>	<b>3.290.916.435</b>	<b>34.619.685.943</b>				
							<b>INICIATIVAS NUEVAS</b>										
31	02	N	TRANSPORTE	FAR	EJECUCION	30468388	AMPLIACION AREA DE MOVIMIENTO PEQUEÑO AERÓDROMO ALTO PALENA, PALENA	425.541.000	0	0	0	0	425.541.000	RS	GASTO FNDR para 2024	NUEVO	
31	02	N	JUSTICIA	LIBRE	Diseño	30421729	REPOSICION OFICINA DEL REGISTRO CIVIL E IDENTIF. DE HORNOPIREN	29.599.000	0	0	11.300.000	11.300.000	18.299.000	RS	EN LICITACION	LICITACION	
31	02	N	DEFENSA Y SEGURIDAD	LIBRE	Diseño	40035178	REPOSICION RETÉN CONTAO, COMUNA DE HUALAIHUÉ	83.921.000	0	0	30.000.000	30.000.000	53.921.000	RS	En trámite de convenio-FALTA PERSONERÍA DE REPRESENTANTE LEGAL (EN TRAMITE) 26.04.2023	CONVENIO	
31	02	N	TRANSPORTE	FAR	EJECUCION	30458729	MEJORAMIENTO AREA DE MOVIMIENTO AERODROMO AYACARA, CHAITEN	742.950.000	0	0	0	0	742.950.000	RS	EXPROPIACION (DA), Pago para el 2024	NUEVO	
24	01-002	N	ENERGIA	NERGIZACION	EJECUCION	SUTBT 24	SUBSIDIO OPERACIÓN SISTEMA DE AUTOGENERACION EN ENERGIA EN ZONAS AISLADAS-PRIVADO	984.435.530	0	409.331.133	984.435.530	575.104.397	0	RS***	EN EJECUCION		
<b>TOTAL DE INICIATIVAS NUEVAS</b>								<b>2.266.446.530</b>	<b>0</b>	<b>409.331.133</b>	<b>1.025.735.530</b>	<b>616.404.397</b>	<b>1.240.711.000</b>				
<b>TOTAL PROVINCIALES</b>								<b>58.374.619.530</b>	<b>13.646.943.374</b>	<b>4.959.958.381</b>	<b>8.867.279.213</b>	<b>3.907.320.832</b>	<b>35.860.396.943</b>				
<b>TOTAL PROVINCIA DE PALENA</b>								<b>76.769.780.753</b>	<b>22.705.101.319</b>	<b>5.555.617.047</b>	<b>11.533.608.656</b>	<b>5.977.991.609</b>	<b>42.523.638.903</b>				
							<b>REGIONALES</b>										
							<b>INICIATIVAS EN EJECUCION / LIQUIDACION</b>										
22	11	A	MULTISECTORIAL	LIBRE	EJECUCION	40016120	ACTUALIZACION ESTRATEGIA REGIONAL DE DESARROLLO REGION DE LOS LAGOS	347.500.000	347.500.000	0	0	0	0	RS	TERMINADO	TERMINADO	
22	11	A	MULTISECTORIAL	LIBRE	EJECUCION	40037074	ANALISIS CONSTRUCCIÓN POLÍTICA REGIONAL DEL ADULTO MAYOR REGIÓN DE LOS LAGOS	235.000.000	0	0	59.500.000	59.500.000	175.500.000	RS*	EN EJECUCION	EJECUCION	
31	01	A	AGUA POTABLE Y ALCANTAR	LIBRE	EJECUCION	40027131	ANALISIS Y DETERMINACIÓN DE BRECHAS DISPOSICION DE A.P. Y ALC. PROV. OSORNO Y LLANQUIHUE	241.133.000	69.000.000	34.500.000	34.500.000	0	137.633.000	RS	EN EJECUCION	EJECUCION	
24	03	N	MULTISECTORIAL	LIBRE	EJECUCION	SUTBT 24	APLICACIÓN LETRA C)NUMERAL 3.3 GLOSA 03 GOBIERNOS REGIONALES	290.000.000	0	0	290.000.000	290.000.000	0	RS***	EJECUCION	EJECUCION	
<b>TOTAL DE INICIATIVAS EN EJECUCION / LIQUIDACION</b>								<b>1.113.633.000</b>	<b>416.500.000</b>	<b>34.500.000</b>	<b>384.000.000</b>	<b>349.500.000</b>	<b>313.133.000</b>				
							<b>INICIATIVAS NUEVAS</b>										
22	11	N	MULTISECTORIAL	LIBRE	EJECUCION	30430874	ACTUALIZACION MODIFICACION Y REESTRUCTURACIÓN DE LA PROPUESTA PROT	413.944.000	0	0	5.000.000	5.000.000	408.944.000	RS*	El proyecto no tiene modificaciones y este primer semestre no está contemplado ejecutar	NUEVO	
22	11	N	RECURSOS HIDRICOS	LIBRE	EJECUCION	40043665	DIAGNOSTICO ELABORACION POLITICA PARA LA SOSTENIBILIDAD HIDRICA, REGION DE LOS LAGOS	320.000.000	0	0	50.000.000	50.000.000	270.000.000	RS*	En evaluación de propuestas de adjudicacion	NUEVO	
29	03	N	DEFENSA Y SEGURIDAD	LIBRE	EJECUCION	40019624	REPOSICION MOTOS TODO TERRENO PARA LOS CUARTELES OPERATIVOS TERRITORIALES DE LOS LAGOS	275.000.000	0	0	10.000.000	10.000.000	265.000.000	RS*	EN LICITACION	LICITACION	
29	03	N	DEFENSA Y SEGURIDAD	LIBRE	EJECUCION	40020318	REPOSICION VEHÍCULOS PDI, REGIÓN POLICIAL DE LOS LAGOS	675.958.000	0	0	67.595.800	67.595.800	608.362.200	RS*	EN LICITACION	LICITACION	
24	03-100	N	MULTISECTORIAL	LIBRE	EJECUCION	SUTBT 24	APLICACION NUMERAL 2.1 GLOSA COMUN PARA GOBIERNOS REGIONALES-PUBLICO	400.086.000	0	0	400.086.000	400.086.000	0	RS***			
24	01-100	N	MULTISECTORIAL	LIBRE	EJECUCION	SUTBT 24	APLICACION LETRA a) NUMERAL 2.3 GLOSA 02 GOBIERNOS REGIONALES	7.601.628.000	0	63.000.000	7.601.628.000	7.538.628.000	0	RS***			
33	03-125	N	MULTISECTORIAL	FRIL	EJECUCION	FRIL	FONDO REGIONAL DE INICIATIVA LOCAL	8.000.000.000	0	7.983.040.891	8.000.000.000	16.959.109	0	RS**	EN EJECUCION		
<b>TOTAL DE INICIATIVAS NUEVAS</b>								<b>17.686.616.000</b>	<b>0</b>	<b>8.046.040.891</b>	<b>16.134.309.800</b>	<b>8.088.268.909</b>	<b>1.552.306.200</b>				
<b>TOTAL REGIONAL</b>								<b>18.800.249.000</b>	<b>416.500.000</b>	<b>8.080.540.891</b>	<b>16.518.309.800</b>	<b>8.437.768.909</b>	<b>1.865.439.200</b>				

SUBT.	ITEM	ESTADO	SECTOR	PROVISION	ETAPA	BIP	NOMBRE DEL PROYECTO	COSTO	GASTO AÑOS ANTERIORES	PAGADO 2023	COMPROMISO 2023	SALDO COMPROMISO	PPTO FUTURO	RATE 2023	SITUACIÓN	SITUACION GENERAL	
							<b>SOCIAL</b>										
							<b>INICIATIVAS EN EJECUCIÓN / LIQUIDACION</b>										
33	03	A	INDUSTRIA, COMERCIO, FINA	LIBRE	GENDARMERIA R	40019444	PREVENCION REINSERCIÓN SOCIAL, UN COMPROMISO EN SOCIEDAD	200.000.000	76.387.977	0	123.612.023	123.612.023	0	RS**	EN EJECUCION	EJECUCION	
33	110	A	TRANSPORTE	FAR	EJECUCION	30429222	TRANSFERENCIA PROGRAMA RENOVACION FLOTA LOCOMOCION COLECTIVA	2.606.915.000	0	29.240.000	2.606.915.000	2.577.675.000	0	RS**	EN EJECUCION	EJECUCION	
33	TE A BC	A	DEFENSA Y SEGURIDAD	LIBRE	EJECUCION	40051817	ADQUISICION 2 CARROS RESCATE Y CARROS MULTIPROPOSITO A BOMBEROS X REGION	2.500.000.000	0	2.500.000.000	2.500.000.000	0	0	RS**	TRANSFERENCIA REALIZADA		
							<b>TOTAL DE INICIATIVAS EN EJECUCION / LIQUIDACION</b>	<b>5.306.915.000</b>	<b>76.387.977</b>	<b>2.529.240.000</b>	<b>5.230.527.023</b>	<b>2.701.287.023</b>	<b>0</b>				
							<b>TOTAL FOMENTO SOCIAL</b>	<b>5.306.915.000</b>	<b>76.387.977</b>	<b>2.529.240.000</b>	<b>5.230.527.023</b>	<b>2.701.287.023</b>	<b>0</b>				
							<b>PRODUCTIVO</b>										
							<b>PROGRAMA DE REACTIVACION ECONOMICA</b>										
33	03	A	INDUSTRIA, COMERCIO, FINA	LIBRE	SERCOTEC	40025181	RECUPERACION ECONOMICA MICROEMPRESAS LOS LAGOS (REACTIVATE)	2.000.000.000	1.994.987.601	0	5.012.399	5.012.399	0	RS**	EN EJECUCION	EJECUCION	
33	03	A	INDUSTRIA, COMERCIO, FINA	LIBRE	CORFO	40033084	CAPACITACION APOYO A LA REACTIVACION ECONOMICA DEL SECTOR TURISTICO EN EL TERRITORIO PATAGONIA	2.082.000.000	331.188.809	0	234.000.000	234.000.000	1.516.811.191	RS**	EN EJECUCION	EJECUCION	
33	03	A	INDUSTRIA, COMERCIO, FINA	LIBRE	CORFO	40031184	CAPACITACION APOYO A LA REACTIVACION ECONOMICA E INNOVACION EN TURISMO Y AGRICULTURA SUSTENTA	699.800.000	197.783.405	0	147.139.447	147.139.447	354.877.148	RS**	EN EJECUCION	EJECUCION	
33	03	A	INDUSTRIA, COMERCIO, FINA	LIBRE	SEREMI DE AGRIC	40015235	TRANSFERENCIA Reactivación Técnico-Comercial de Productores Agroecológicos Región de Los Lagos	398.180.000	73.488.652	0	100.000.000	100.000.000	224.691.348	RS**	EN EJECUCION	EJECUCION	
33	03	A	INDUSTRIA, COMERCIO, FINA	LIBRE	SERCOTEC	40033675	TRANSFERENCIA APOYO A EMPRENDIMIENTOS Y NEGOCIOS ASOCIATIVOS	500.000.000	482.399.999	0	17.600.000	17.600.000	1	RS**	EN EJECUCION	EJECUCION	
33	03	A	INDUSTRIA, COMERCIO, FINA	LIBRE	SERCOTEC	40035288	TRANSFERENCIA ORGANIZACIONES DE MICRO Y PEQUEÑA EMPRESA	500.000.000	484.004.918	0	15.995.082	15.995.082	0	RS**	EN EJECUCION	EJECUCION	
33	01	A	INDUSTRIA, COMERCIO, FINA	LIBRE	FUND. CENTRO U	40036381	CAPACITACION PROGRAMA DE RECUPERACION ECONOMICA DE LOS EMPRENDIMIENTOS DEL SECTOR BELLEZA	250.000.000	249.693.000	107.000	307.000	200.000	0	RS**	EN EJECUCION	EJECUCION	
							<b>TOTAL RECUPERACION ECONOMICA</b>	<b>6.429.980.000</b>	<b>3.813.546.384</b>	<b>107.000</b>	<b>520.053.928</b>	<b>519.946.928</b>	<b>2.096.379.688</b>				
							<b>PROGRAMA DE ACUERDO SOCIAL</b>										
33	03	A	VIVIENDA Y DESARROLLO URBANO	LIBRE	SERVIU	40019485	TRANSFERENCIA MEJORAMIENTO DE VIVIENDAS CON SUBSIDIOS ENFOCADOS A EFICIENCIA ENERGETICA	1.300.000.000	530.353.135	0	769.643.000	769.643.000	3.865	RS**	EN EJECUCION	EJECUCION	
							<b>TOTAL ACUERDO SOCIAL</b>	<b>1.300.000.000</b>	<b>530.353.135</b>	<b>0</b>	<b>769.643.000</b>	<b>769.643.000</b>	<b>3.865</b>				
							<b>PROGRAMA DE ACUERDO SOCIAL COMPLEMENTARIO</b>										
33	03	A	INDUSTRIA, COMERCIO, FINA	LIBRE	SERNATUR	40022229	RECUPERACION ECONOMICA DEL SECTOR TURISTICO DE LA REGION DE LOS LAGOS	1.500.000.000	1.299.337.969	0	200.660.572	200.660.572	1.459	RS**	EN EJECUCION	EJECUCION	
							<b>TOTAL ACUERDO SOCIAL COMPLEMENTARIO</b>	<b>1.500.000.000</b>	<b>1.299.337.969</b>	<b>0</b>	<b>200.660.572</b>	<b>200.660.572</b>	<b>1.459</b>				
							<b>PROGRAMA PATAGONIA VERDE</b>										
33	03	A	RECURSOS HIDRICOS	PV	INDAP	30341275	TRANSFERENCIA PROG. REGULARIZACION DERECHOS APROVECHAMIENTO AGUA	203.000.000	192.648.276	0	10.351.724	10.351.724	0	RS**	EN EJECUCION	EJECUCION	
33	03	A	SILVOAGROPECUARIO	PV	Servicio Agrícola	30341439	TRANSFERENCIA PROGRAMA RECUPERACION SUELOS DEGRADADOS EN TPV	210.000.000	45.876.260	0	50.000.000	50.000.000	114.123.740	RS**	EN EJECUCION	EJECUCION	
33	03	A	SILVOAGROPECUARIO	PV	SEREMI DE AGRIC	30329922	TRANSFERENCIA TECNOLOGICA PARA EL FORTALECIMIENTO DE LA AFC DEL TPV	530.000.000	439.632.948	0	90.367.052	90.367.052	0	RS**	EN EJECUCION	EJECUCION	
							<b>TOTAL PATAGONIA VERDE</b>	<b>943.000.000</b>	<b>678.157.484</b>	<b>0</b>	<b>150.718.776</b>	<b>150.718.776</b>	<b>114.123.740</b>				

SUBT.	ITEM	ESTADO	SECTOR	PROVISION	ETAPA	BIP	NOMBRE DEL PROYECTO	COSTO	GASTO AÑOS ANTERIORES	PAGADO 2023	COMPROMISO 2023	SALDO COMPROMISO	PPTO FUTURO	RATE 2023	SITUACIÓN	SITUACION GENERAL
PROGRAMAS DE ARRASTRE																
33	03	A	SILVOAGROPECUARIO	LIBRE	INDAP	30485206	DIFUSION PARA EL FORTALECIMIENTO Y DSLO DEL SELLO SIPAM CHILOE EN LA AFC	202.400.000	176.885.738	0	25.513.889	25.513.889	0	RS**	EN EJECUCION	EJECUCION
33	03	A	SILVOAGROPECUARIO	LIBRE	INDAP	40014803	CAPACITACION FERTILIZACION, MEJORANDO LA PRODUCCION GANADERA EN LA PROVINCIA DE PALENA	764.464.240	758.425.905	0	6.038.022	6.038.022	313	RS**	EN EJECUCION	EJECUCION
33	03	A	SILVOAGROPECUARIO	LIBRE	Servicio Agrícola y	30482019	ERRADICACION DEL VISÓN DE LA REGIÓN DE LOS LAGOS	400.000.000	306.069.639	0	93.930.361	93.930.361	0	RS**	EN EJECUCION	EJECUCION
33	03	A	SILVOAGROPECUARIO	LIBRE	SEREMI DE AGRIC	40012343	CAPACITACION Y FERTILIZACION INTEGRAL DE PRADERAS DE LA REGION DE LOS LAGOS	2.256.500.000	1.190.000.000	0	600.000.000	600.000.000	466.500.000	RS**	EN EJECUCION	EJECUCION
33	03	A	INDUSTRIA, COMERCIO, FINA	LIBRE	SEREMI DE MEDIC	30136320	PROTECCION APLICACION MODELO USO SUST. EN PAISAJE CONSERV. CHILOÉ	624.828.757	539.395.059	0	60.548.748	60.548.748	24.884.950	RS**	EN EJECUCION	EJECUCION
33	03	A	VIVIENDA Y DESARROLLO URBANO	LIBRE	SEREMI DE MEDIC	40005399	TRANSFERENCIA CAPAC. Y TRANSF. EN EL USO EFICIENTE DE LA CALEFACCIÓN RESIDENCIAL EN OSORNO	2.212.769.231	666.494.162	0	100.000.000	100.000.000	1.446.275.069	RS**	EN EJECUCION	EJECUCION
33	03	A	MULTISECTORIAL	LIBRE	SEREMI DE BIENE	40004275	SANEAMIENTO PROGRAMA NACIONAL DE REGULARIZACION "CHILE PROPIETARIO"	1.200.000.000	822.170.621	0	372.380.246	372.380.246	5.449.133	RS**	EN EJECUCION	EJECUCION
33	03	A	PESCA	LIBRE	CORFO	30485056	CAPACITACION TECNICA PARA IMPLEMEN PLAN "DESARROLLO INDUSTRIA DE LA MITILICULTURA SUSTENTABLE	327.800.000	327.177.384	0	622.616	622.616	0	RS**	EN EJECUCION	EJECUCION
33	03	A	SILVOAGROPECUARIO	LIBRE	SEREMI DE AGRIC	40024244	TRANSFERENCIA PROGRAMA PARA RED AFC DE CRIANCEROS DE TERNEROS LECHEROS	322.800.000	43.323.000	0	70.000.000	70.000.000	209.477.000	RS**	EN EJECUCION	EJECUCION
33	03	A	SILVOAGROPECUARIO	LIBRE	COMISION NACIC	40014466	CAPACITACION Y FOMENTO PARA FORTALECER EL RIEGO TECNIFICADO EN LA REGION DE LOS LAGOS	2.040.000.000	47.945.040	0	817.000.000	817.000.000	1.175.054.960	RS**	EN EJECUCION	EJECUCION
33	03	A	SALUD	LIBRE	SERV. SALUD OSC	40015599	CAPACITACION PARA LA PREVENCIÓN Y DIAG. PRECOZ DEL CÁNCER COLORRECTAL, Provincia de osorno	200.000.000	192.499.381	0	7.425.215	7.425.215	0	RS**	EN EJECUCION	EJECUCION
33	03	A	TRANSPORTE	FAR	SUBTEL	40029246	TRANSFERENCIA HABILITACION OFERTA DE SERVICIOS DE INTERNET DOMICILIARIO ULTIMA MILLA, REGION X	14.980.000.000	11.306.807	0	44.000.000	44.000.000	14.924.693.193	RS**	EN EJECUCION	EJECUCION
33	03	A	SILVOAGROPECUARIO	LIBRE	INDAP	40014814	CAPACITACION CAPAC PARA LA INNOV Y TECN PREDIAL PARA JÓVENES Y MUJERES USUARIOS INDAP L LAGOS	800.000.000	785.999.191	0	75.195.909	75.195.909	-61.195.100	RS**	EN EJECUCION	EJECUCION
33	03	A	SILVOAGROPECUARIO	LIBRE	INDAP	30485196	CAPACITACION Y MEJORAMIENTO OBRAS PARA USO EFICIENTE REC. HIDRICOS A NIVEL PREDIAL EN COM.IND	359.099.000	91.018.617	0	258.981.890	258.981.890	9.098.493	RS**	EN EJECUCION	EJECUCION
33	03	A	SILVOAGROPECUARIO	LIBRE	INDAP	40014809	CAPACITACION PROGRAMA DE RECUPERACIÓN DE SUELOS TERRITORIOS INDIGENAS REGIÓN DE LOS LAGOS	1.286.000.000	853.518.673	0	432.481.000	432.481.000	327	RS**	EN EJECUCION	EJECUCION
33	03	A	INDUSTRIA, COMERCIO, FINA	LIBRE	SEREMI ENERGIA	40013039	TRANSFERENCIA PARA FORTALEC., FOMENTO A LA COMERC. DE LEÑA REGION DE LOS LAGOS	1.300.000.000	725.341.000	0	574.659.000	574.659.000	0	RS**	EN EJECUCION	EJECUCION
33	01	A	RECURSOS NATURALES Y ME	SS	Universidad San S	40037025	TRANSFERENCIA PARA EL FORTALECIMIENTO Y GESTION DE INICIATIVAS SOSTENIBLE	494.760.000	0	0	381.290.000	381.290.000	113.470.000	RS**	EN EJECUCION	EJECUCION
33	03	A	INDUSTRIA, COMERCIO, FINA	LIBRE	SERNATUR	40017839	CAPACITACION Posicionamiento de Patagonia Verde como Destino de Turismo Aventura	100.000.000	59.402.033	0	40.597.805	40.597.805	0	RS**	EN EJECUCION	EJECUCION
24	07	A	MULTISECTORIAL	LIBRE	EJECUCION	40046514	DIAGNOSTICO MIGRACION Y GOBERNANZA SUBNACIONAL EN CHILE: FORTALECIMIENTO	150.000.000	0	0	80.000.000	80.000.000	70.000.000	RS**		
33	01	A	ASISTENCIA Y SERVICIO SOCI	LIBRE	CORPORACION D	40045294	TRANSFERENCIA FINANCIAMIENTO PARA LA INCLUSION A PERSONAS CON DISCAPACIDAD DE LOS LAGOS	360.000.000	270.000.000	0	90.000.000	90.000.000	0	RS**	EN EJECUCION	EJECUCION
33	01	A	ASISTENCIA Y SERVICIO SOCI	LIBRE	ONG TREKAN	40045468	PREVENCIÓN PROGRAMA ITINERANTE DE SENSIBILIZACION Y ATENCIÓN EN VIOLENCIA CONTRA LA MUJER	225.000.000	168.750.000	0	56.250.000	56.250.000	0	RS**	EN EJECUCION	EJECUCION
33	01	A	ASISTENCIA Y SERVICIO SOCI	LIBRE	FUNDACION DESA	40045463	TRANSFERENCIA DESAFIO PERSONAS EN SITUACIÓN DE DEPENDENCIA PALENA	281.952.000	211.464.000	0	70.488.000	70.488.000	0	RS**	EN EJECUCION	EJECUCION
33	01	A	EDUCACION Y CULTURA	LIBRE	CORPORACION C	40045473	TRANSFERENCIA PROGRAMA DE FORTALECIMIENTO EN ARTE, CULTURA Y SOCIEDAD. PROVINCIA DE OSORNO	118.830.000	89.123.000	0	29.707.000	29.707.000	0	RS**	EN EJECUCION	EJECUCION
33	01	A	ASISTENCIA Y SERVICIO SOCI	LIBRE	FUNDACION DESA	40045462	TRANSFERENCIA DESAFÍO ADULTO MAYOR CHILOÉ	192.197.000	144.148.000	0	48.049.000	48.049.000	0	RS**	EN EJECUCION	EJECUCION
33	01	A	ASISTENCIA Y SERVICIO SOCI	LIBRE	Universidad Sant	40045474	TRANSFERENCIA PROGRAMA DE ATENCION A PERSONAS CON DEPENDENCIA SEVERA PROVINCIA DE LLANQUIHUE	330.000.000	247.500.000	0	82.500.000	82.500.000	0	RS**	EN EJECUCION	EJECUCION
33	01	A	ASISTENCIA Y SERVICIO SOCI	LIBRE	FUNDACION PRO	40045461	CAPACITACION KUME MOGEN: APOYO Y CAPACITACIÓN PARA MUJERES DE LA REGIÓN DE LOS LAGOS	640.000.000	480.000.000	0	160.000.000	160.000.000	0	RS**	EN EJECUCION	EJECUCION
33	01	A	SALUD	LIBRE	Universidad San S	40045488	PREVENCIÓN CONVIVENCIA ESCOLAR: SALUD MENTA, PREVENCIÓN, VIOLENCIA ESCOLAR	135.221.000	101.416.000	0	33.805.000	33.805.000	0	RS**	EN EJECUCION	EJECUCION
33	01	A	INDUSTRIA, COMERCIO, FINA	LIBRE	FUNDACION PLA	40044945	RECUPERACION FORTALECIMIENTO TURISMO CUENCA LAGO LLANQUIHUE	387.483.000	290.912.000	0	96.571.000	96.571.000	0	RS**	EN EJECUCION	EJECUCION
33	03	A	RECURSOS NATURALES Y ME	LIBRE	ULA	40046633	CAPACITACION GESTIÓN DE STOCK Y TRAZABILIDAD DE LEÑA SECA EN LA PROVINCIA DE OSORNO	60.325.000	45.247.000	0	15.078.000	15.078.000	0	RS**	EN EJECUCION	EJECUCION
33	01	A	MULTISECTORIAL	LIBRE	Fundación Supera	40032169	SANEAMIENTO DE LA PEQUEÑA PROPIEDAD EN ZONAS REZAGADAS EN MATERIA SOCIAL	792.540.000	330.225.000	0	462.315.000	462.315.000	0	RS**	EN EJECUCION	EJECUCION
33	01	A	INDUSTRIA, COMERCIO, FINA	TR	Corporación POL	40032298	FOMENTO PRODUCTIVO, ASESORIA TECNICA Y COMERCIAL AL TURISMO RURAL EN ZONA DE REZAGO	700.000.000	300.000.000	0	400.000.000	400.000.000	0	RS**	EN EJECUCION	EJECUCION
33	01	A	EDUCACION Y CULTURA	TR	Fundación FAEI	40032314	REGULARIZACIÓN DE ESTUDIOS PARA ADULTOS EN ZONAS DE REZAGO	500.000.000	250.000.000	0	250.000.000	250.000.000	0	RS**	EN EJECUCION	EJECUCION
33	01	A	RECURSOS NATURALES Y ME	TR	Fundación BORD	40032316	EDUCACION AMBIENTAL Y GESTIÓN DE LOS RSD EN ZONAS DE REZAGO	700.000.000	250.000.000	0	450.000.000	450.000.000	0	RS**	EN EJECUCION	EJECUCION
33	01	A	PESCA	TR	Fundación Chingl	40032533	APOYO A LA REGULARIZACIÓN DE CALETAS EN ZONAS DE REZAGO	700.000.000	350.000.000	0	350.000.000	350.000.000	0	RS**	EN EJECUCION	EJECUCION
33	01	A	SILVOAGROPECUARIO	LIBRE	Corporación Can	40044045	RECUPERACIÓN FORTALECIMIENTO DEL SECTOR SILVOAGROPECUARIO INDÍGENA DE LA PROVINCIA DE OSORNO	736.255.000	552.192.000	184.062.780	184.063.000	220	0	RS**	EN EJECUCION	EJECUCION
33	01	A	SILVOAGROPECUARIO	LIBRE	INPROA	40044047	RECUPERACIÓN PRODUCCIÓN Y FERTILIZACIÓN DE PRODUCTOS AGROPECUARIOS DE AFC	1.324.059.000	993.045.000	0	331.014.000	331.014.000	0	RS**	EN EJECUCION	EJECUCION
33	01	A	INDUSTRIA, COMERCIO, FINA	LIBRE	Fundación Innova	40044048	RECUPERACIÓN FORTALECIMIENTO AL DESARROLLO LOCAL CON IDENTIDAD TERRITORIAL CHILOÉ	667.175.000	500.382.000	0	166.793.000	166.793.000	0	RS**	EN EJECUCION	EJECUCION
33	01	A	INDUSTRIA, COMERCIO, FINA	LIBRE	Universidad San S	40044050	TRANSFERENCIA FORTALECIMIENTO AL DESARROLLO LOCAL CON IDENTIDAD TERRITORIAL PALENA	361.346.000	271.010.000	0	90.336.000	90.336.000	0	RS**	EN EJECUCION	EJECUCION
33	01	A	SILVOAGROPECUARIO	LIBRE	RIMISP	40044052	RECUPERACIÓN REACTIVACIÓN ECONÓMICA DEL RUBRO APÍCOLA PARA PRODUCTORES DE LA PROVINCIA DE PALENA	367.846.000	275.885.000	0	91.961.000	91.961.000	0	RS**	EN EJECUCION	EJECUCION
33	01	A	MULTISECTORIAL	LIBRE	Universidad Aust	40044516	FORTALECIMIENTO CENTRO DE INNOVACIÓN REGIÓN DE LOS LAGOS	1.500.000.000	1.125.000.000	0	375.000.000	375.000.000	0	RS**	EN EJECUCION	EJECUCION
33	01	A	INDUSTRIA, COMERCIO, FINA	LIBRE	INFOR	40044562	TRANSFERENCIA FORTALECER NEGOCIOS ASOCIATIVO ENTORNO A LEÑA SECA Y TRAZABLE	357.895.000	268.421.000	0	89.474.000	89.474.000	0	RS**	EN EJECUCION	EJECUCION
33	01	A	RECURSOS NATURALES Y ME	LIBRE	Fundación Empre	40044892	FORTALECER RECICLAJE Y ECONOMÍA CIRCULAR	230.240.000	172.681.000	0	57.560.000	57.560.000	0	RS**	EN EJECUCION	EJECUCION

SUBT.	ITEM	ESTADO	SECTOR	PROVISION	ETAPA	BIP	NOMBRE DEL PROYECTO	COSTO	GASTO AÑOS ANTERIORES	PAGADO 2023	COMPROMISO 2023	SALDO COMPROMISO	PPTO FUTURO	RATE 2023	SITUACIÓN	SITUACION GENERAL	
33	01	A	INDUSTRIA, COMERCIO, FINA	LIBRE	CODESSER	40044894	RECUPERACIÓN PROGRAMA DE FERIAS	230.340.000	172.756.000	0	57.584.000	57.584.000	0	RS**	EN EJECUCION	EJECUCION	
33	01	A	SILVOAGROPECUARIO	LIBRE	RIMISP	40044896	REACTIVACIÓN ECONÓMICA DEL RUBRO APICULTURA	317.821.000	238.366.000	0	79.455.000	79.455.000	0	RS**	EN EJECUCION	EJECUCION	
33	01	A	PESCA	LIBRE	Fundación Centro	40044897	RECUPERACIÓN PROGRAMA RECOLECTORAS DE ORILLA PROVINCIA DE PALENA	354.395.000	265.797.000	0	88.598.000	88.598.000	0	RS**	EN EJECUCION	EJECUCION	
33	01	A	INDUSTRIA, COMERCIO, FINA	LIBRE	TRAVOLUTION	40044899	FORTALECIMIENTO TURISMO CHILOÉ	500.000.000	375.000.000	0	125.000.000	125.000.000	0	RS**	EN EJECUCION	EJECUCION	
33	01	A	SILVOAGROPECUARIO	LIBRE	CODESSER	40044901	PROGRAMA DE MERCADOS AGRÍCOLAS PROVINCIAL DE LLANQUIHUE	524.808.000	393.606.000	0	131.202.000	131.202.000	0	RS**	EN EJECUCION	EJECUCION	
33	01	A	INDUSTRIA, COMERCIO, FINA	LIBRE	Fundación de Des	40045158	FORTALECIMIENTO FERIAS Y MERCADOS	500.000.000	375.000.000	0	125.000.000	125.000.000	0	RS**	EN EJECUCION	EJECUCION	
33	01	A	INDUSTRIA, COMERCIO, FINA	LIBRE	CODESSER	40045159	PROGRAMA DESARROLLO ARTESANAL	500.000.000	375.000.000	0	125.000.000	125.000.000	0	RS**	EN EJECUCION	EJECUCION	
33	01	A	SALUD	LIBRE	Fundación de Ber	40045626	PROGRAMA PROVINCIAL DE ATENCIÓN SOCIO SANITARIA EN DOMICILIO	290.000.000	217.500.000	0	72.500.000	72.500.000	0	RS**	EN EJECUCION	EJECUCION	
33	01	A	PESCA	LIBRE	CODESSER	40046055	RECUPERACIÓN TURISMO PESCA ARTESANAL REGIÓN DE LOS LAGOS	2.399.347.000	1.799.511.000	0	599.836.000	599.836.000	0	RS**	EN EJECUCION	EJECUCION	
33	01	A	INDUSTRIA, COMERCIO, FINA	LIBRE	TRAVOLUTION	40046057	TRANSFERENCIA TURISMO RURAL REGIÓN DE LOS LAGOS	1.652.469.000	1.239.352.000	0	413.118.000	413.118.000	0	RS**	EN EJECUCION	EJECUCION	
33	01	A	PESCA	LIBRE	Universidad Sant	40046063	TRANSFERENCIA REPOBLAMIENTO ÁREAS LIBRES REGIÓN DE LOS LAGOS	609.561.000	260.000.000	0	349.561.000	349.561.000	0	RS**	EN EJECUCION	EJECUCION	
33	01	A	PESCA	LIBRE	Instituto de Fome	40046064	PROGRAMA TRANSFERENCIA DE REPOBLAMIENTO ÁREA DE MANEJO REGIÓN DE LOS LAGOS	510.495.000	382.872.000	0	127.623.000	127.623.000	0	RS**	EN EJECUCION	EJECUCION	
33	01	A	PESCA	LIBRE	Instituto de Fome	40046065	TRANSFERENCIA ACUICULTURA DE PEQUEÑA ESCALA REGIÓN DE LOS LAGOS	500.635.000	375.476.000	0	125.159.000	125.159.000	0	RS**	EN EJECUCION	EJECUCION	
33	01	A	PESCA	LIBRE	Fundación Chinqu	40046066	TRANSFERENCIA PROGRAMA MERCADOS PESCA ARTESANAL REGIÓN DE LOS LAGOS	993.274.000	744.955.000	0	248.319.000	248.319.000	0	RS**	EN EJECUCION	EJECUCION	
33	01	A	MULTISECTORIAL	LIBRE	Universidad Austr	40046702	ANÁLISIS ESTRATEGIA DE CIENCIA, TECNOLOGÍA E INNOVACIÓN, REGIÓN DE LOS LAGOS	75.000.000	18.750.000	0	56.250.000	56.250.000	0	RS**	EN EJECUCION	EJECUCION	
33	03	A	INDUSTRIA, COMERCIO, FINA	LIBRE	SERNATUR	40044895	PROGRAMA FORTALECIMIENTO Y RECUPERACIÓN TURISMO	380.247.000	1.700.002	0	338.545.000	338.545.000	40.001.998	RS**	EN EJECUCION	EJECUCION	
33	03-999	A	MULTISECTORIAL	FIC	FIC	FIC	FONDO INNOVACION Y COMPETITIVIDAD	1.750.422.000	0	0	1.750.422.000	1.750.422.000	0	RS**	FIC SIN DISTRIBUIR		
<b>TOTAL PROGRAMAS ARRASTRE</b>								<b>53.778.599.228</b>	<b>22.520.014.252</b>	<b>184.062.780</b>	<b>12.834.800.701</b>	<b>12.650.737.921</b>	<b>18.423.710.336</b>				
<b>TOTAL FOMENTO PRODUCTIVO</b>								<b>63.951.579.228</b>	<b>28.841.409.224</b>	<b>184.169.780</b>	<b>14.475.876.977</b>	<b>14.291.707.197</b>	<b>20.634.219.088</b>				
<b>TOTAL PROGRAMAS DE FOMENTO</b>								<b>69.258.494.228</b>	<b>28.917.797.201</b>	<b>2.713.409.780</b>	<b>19.706.404.000</b>	<b>16.992.994.220</b>	<b>20.634.219.088</b>				
<b>TOTAL PRESUPUESTO FNDR 2023</b>								<b>464.199.433.964</b>	<b>152.346.943.009</b>	<b>35.681.073.267</b>	<b>99.755.316.000</b>	<b>64.074.242.733</b>	<b>211.404.244.978</b>				

**RATE**

RS=RECOMENDACIÓN TÉCNICA FAVORABLE  
RS\*=RECOMENDACIÓN TÉCNICA CIRCULAR 33  
RS\*\*=RECOMENDACIÓN POR TRANSFERENCIA  
RS\*\*\*=RECOMENDACIÓN POR SUBSIDIO  
RE=REEVALUACIÓN  
IN=INCUMPLIMIENTO DE NORMATIVA

\*Diferencia por montos de contrato. En algunos casos no son iguales al costo total